

ΕΠΙΧΕΙΡΗΣΙΑΚΟ ΠΡΟΓΡΑΜΜΑ ΠΝΑ

2012(2013)-(2014)2015

ΕΚΘΕΣΗ ΔΙΑΔΙΚΑΣΙΩΝ ΚΑΤΑΡΤΙΣΗΣ ΕΠ ΠΝΑ

ΕΤΗΣΙΟ ΠΡΟΓΡΑΜΜΑ ΔΡΑΣΗΣ ΠΝΑ 2013
(ΠΡΟΣΧΕΔΙΟ)



ΕΠ ΠΝΑ

Προς Έγκριση

Α΄ ΦΑΣΗ

Β΄ ΦΑΣΗ

ΣΤΡΑΤΗΓΙΚΟΣ
ΣΧΕΔΙΑΣΜΟΣ

ΕΠΙΧΕΙΡΗΣΙΑΚΟΣ
ΣΧΕΔΙΑΣΜΟΣ

ΟΙΚΟΝΟΜΙΚΟΣ
ΣΧΕΔΙΑΣΜΟΣ
& ΠΑΡΑΚΟΛΟΥΘΗΣΗ ΑΞΙΟΛΟΓΗΣΗΣ
ΕΠ ΠΝΑ

1^η ΕΝΟΤΗΤΑ
ΕΠ

2^η ΕΝΟΤΗΤΑ
ΕΠ

3^η ΕΝΟΤΗΤΑ
ΕΠ

Εγκριμένο

Γενικό Αναπτυξιακό Πρόγραμμα (ΓΑΠ) Νοτίου Αιγαίου

«ΓΑΠ»
ΝΟΤΙΟΥ
ΑΙΓΑΙΟΥ

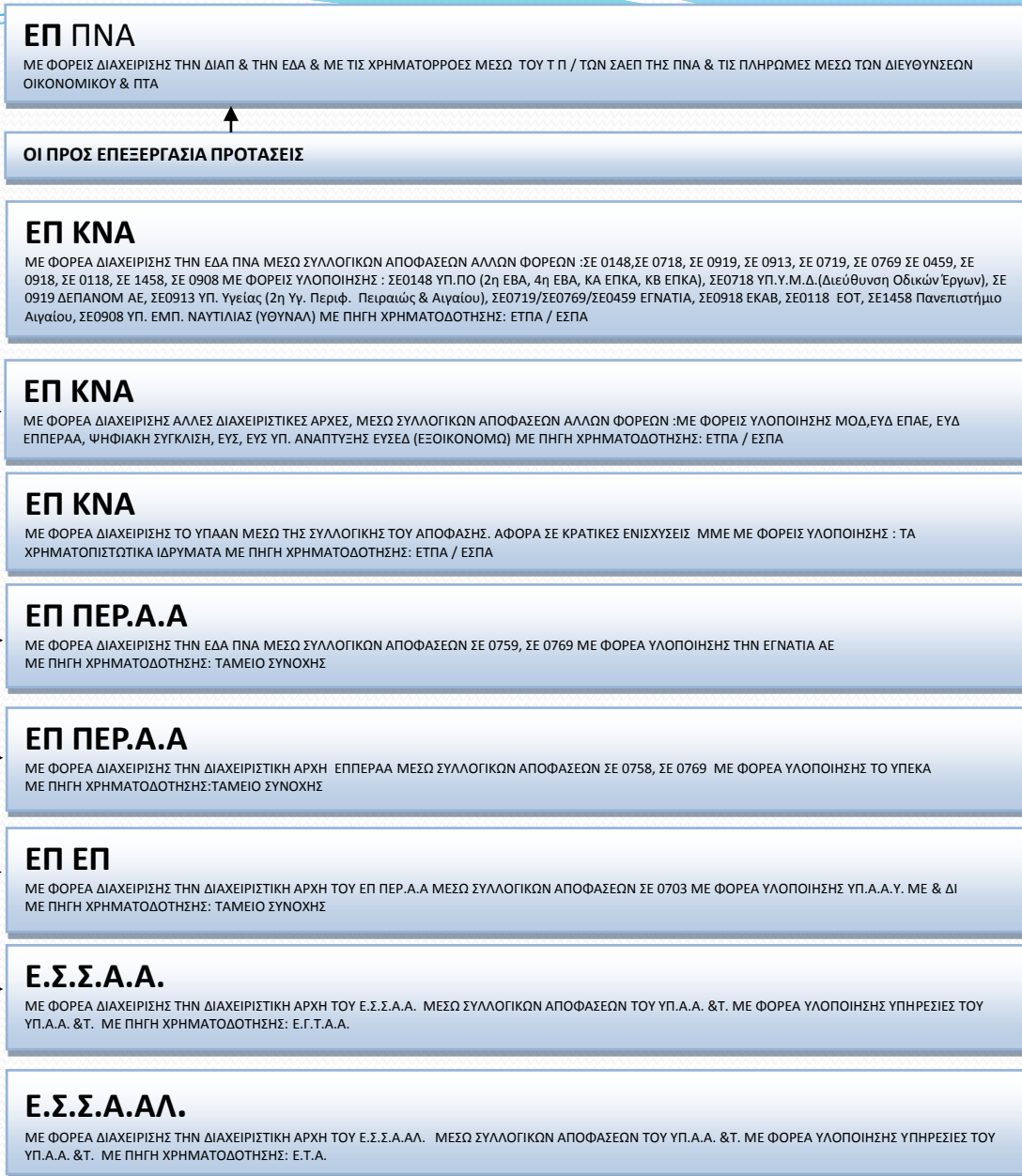

ΝΟΜΙΚΩΝ ΠΡΟΣΩΠΩΝ
ΥΠΗΡΕΣΙΩΝ ΠΝΑ
ΦΟΡΕΩΝ ΜΕΣΩ ΕΡΩΤΗΜΑΤΟΛΟΓΙΩΝ

Γενικό Αναπτυξιακό Πρόγραμμα Νοτίου Αιγαίου

A/A	ΕΠΙΧΕΙΡΗΣΙΑΚΟ ΠΡΟΓΡΑΜΜΑ (Ε.Π.)	ΦΟΡΕΑΣ ΔΙΑΧΕΙΡΙΣΗΣ Ε.Π. Ή ΣΑΕΠ	ΣΥΛΛΟΓΙΚΗ ΑΠΟΦΑΣΗ ΧΡΗΜΑΤΟΔΟΤΗΣΗΣ	ΑΡΙΘΜΟΣ ΕΡΓΩΝ	ΣΥΝΟΛΙΚΟΣ Π/Υ (ΔΗΜΟΣΙΑ ΔΑΠΑΝΗ)	ΠΗΓΗ ΧΡΗΜΑΤΟΔΟΤΗΣΗΣ	ΠΑΡΑΤΗΡΗΣΕΙΣ	
1	2	3	4	5	6	7	8	
1	Ε.Π. ΠΝΑ	ΤΕΧΝΙΚΟ ΠΡΟΓΡΑΜΜΑ ΠΝΑ	ΔΙΑΠ ΠΝΑ	165	35.427.551,93	ΚΑΠ	(ΕΠΕΝΔΥΣΕΩΝ, ΟΔΟΠΟΙΙΑΣ)	
2				72	18.504.482,56	ΙΔΙΟΙ ΠΟΡΟΙ	(ΠΑΡΑΒΟΛΑ, ΣΥΓΚΟΙΝΩΝΙΑΚΑ, ΑΔΙΑΘΕΤΑ ΥΠΟΛΟΙΠΑ)	
3				31	13.146.270,00	ΛΟΙΠΟΙ ΠΟΡΟΙ	(ΤΕΟ, ΚΕΔ, ΥΠΕΣΔΔΑ, ΥΠ. ΑΙΓΑΙΟΥ, ΥΠΕΧΩΔΕ, ΥΠ. ΥΓΕΙΑΣ ΠΡΟΝΟΙΑΣ, ΚΛΠ.)	
4		ΠΔΕ ΠΝΑ	ΔΙΑΠ ΠΝΑ	ΣΑΕΠ 067, ΣΑΕΠ 167, ΣΑΕΠ 767	58	60.649.584,42	ΠΔΕ	ΠΔΕ ΕΘΝΙΚΟΥ ΣΚΕΛΟΥΣ
5α		ΠΔΕ ΠΝΑ	ΔΙΑΠ & ΕΔΑ ΠΝΑ	ΣΑΕΠ 067/2, ΣΑΕΠ 067/3, ΣΑΕΠ 067/3, ΣΑΕΠ 367/3, ΣΑΝΑ009/3, ΣΑΝΑ028/3, ΣΑΜΠ067/3	86	100.076.458,16	ΠΔΕ	ΣΥΓΧΡΗΜΑΤΟΔΟΤΟΥΜΕΝΟΥ ΣΚΕΛΟΥΣ
5β		ΠΔΕ ΕΣΠΑ	ΕΠ: ΕΔΑ ΠΝΑ, ΣΑΕΠ ΔΙΑΠ ΠΝΑ	ΣΑΕΠ 067/8, ΣΑΕΠ 367/8, ΣΑΝΑ 009/8, ΣΑΝΑ 028/8	128	158.340.407,93	ΠΔΕ	ΣΥΓΧΡΗΜΑΤΟΔΟΤΟΥΜΕΝΟΥ ΣΚΕΛΟΥΣ
ΜΕΡΙΚΟ ΣΥΝΟΛΟ				540	386.144.755,00			
6		ΕΠΔ ΝΟΜΙΚΩΝ ΠΡΟΣΩΠΩΝ		41	25.440.312,53		ΜΟΝΟ ΤΑ 34 ΕΡΓΑ ΕΧΟΥΝ ΟΙΚΟΝΟΜΙΚΑ ΣΤΟΙΧΕΙΑ	
7		ΠΡΟΤΑΣΕΙΣ ΥΠΗΡΕΣΙΩΝ ΠΝΑ		152	40.048.657,44		ΜΟΝΟ ΤΑ 58 ΕΡΓΑ ΕΧΟΥΝ ΟΙΚΟΝΟΜΙΚΑ ΣΤΟΙΧΕΙΑ	
ΜΕΡΙΚΑ ΣΥΝΟΛΑ				733	451633725			
8	Ε.Π. Κ.Ν.Α.	ΕΔΑ ΠΝΑ	ΣΕ0148, ΣΕ0718, ΣΕ0919, ΣΕ0913, ΣΕ0719, ΣΕ0769, ΣΕ0459, ΣΕ0918, ΣΕ0118, ΣΕ1458, ΣΕ0908	52	103.460.645,00	Ε.Τ.Π.Α.	ΣΕ0148 ΥΠ.ΠΟ (2η ΕΒΑ, 4η ΕΒΑ, ΚΑ ΕΠΚΑ, ΚΒ ΕΠΚΑ), ΣΕ0718 ΥΠ.Υ.Μ.Δ.(Δ/Υψηλ. Οδικών Έργων), ΣΕ 0919 ΔΕΠΑΝΟΜ ΑΕ, ΣΕ0913 ΥΠ. Υγείας (2η Υγ. Περιφ. Πειραιώς & Αιγαίου), ΣΕ0719/ΣΕ0769/ΣΕ0459 ΕΓΝΑΤΙΑ, ΣΕ0918 ΕΚΑΒ, ΣΕ0118 ΕΟΤ, ΣΕ1458 Πανεπιστήμιο Αιγαίου, ΣΕ0908 ΥΠ. ΕΜΠ. ΝΑΥΤΙΛΙΑΣ (ΥΘΥΝΑΛ)	
9	Ε.Π. Κ.Ν.Α.	ΑΛΛΕΣ ΔΙΑΧΕΙΡΙΣΤΙΚΕΣ ΑΡΧΕΣ		308	61.407.127,00	Ε.Τ.Π.Α.	ΜΟΔ,ΕΥΔ ΕΠΑΕ, ΕΥΔ ΕΠΠΕΡΑΑ, ΨΗΦΙΑΚΗ ΣΥΓΚΛΙΣΗ, ΕΥΣ, ΕΥΣ ΥΠ. ΑΝΑΠΤΥΞΗΣ ΕΥΣΕΔ (ΕΞΟΙΚΟΝΟΜΩ)	
10	Ε.Π. Κ.Ν.Α.	ΚΡΑΤΙΚΕΣ ΕΝΙΣΧΥΣΕΙΣ			285.564.502,00	Ε.Τ.Π.Α.	ΧΡΗΜΑΤΟΠΙΣΤΩΤΙΚΑ ΙΔΡΥΜΑΤΑ (ΠΛΗΘΟΣ ΕΠΕΝΔΥΣΕΩΝ ΜΜΕ)	
11	Ε.Π.ΠΕΡ.Α.Α.	ΕΔΑ ΠΝΑ	ΣΕ0759, ΣΕ0769	4	17.956.557,00	ΤΑΜΕΙΟ ΣΥΝΟΧΗΣ	ΕΓΝΑΤΙΑ	
12	Ε.Π.ΠΕΡ.Α.Α.	ΔΙΑΧΕΙΡΙΣΤΙΚΗ ΑΡΧΗ Ε.Π.ΠΕΡ.Α.Α.	ΣΕ0758, ΣΕ0769	31	212.800.000,00	ΤΑΜΕΙΟ ΣΥΝΟΧΗΣ	Υ.Π.Ε. & Κ.Α.	
13	Ε.Π.Ε.Π.	Ε.Π.ΠΕΡ.Α.Α.	ΣΕ0703	1	17.667.000,00	ΤΑΜΕΙΟ ΣΥΝΟΧΗΣ	ΥΠ.Α.Α.Υ.ΜΕ. & ΔΙ.	
14	Ε.Σ.Σ.Α.Α. ΠΡΟΓΡΑΜΜΑ ΑΓΡΟΤΙΚΗΣ ΑΝΑΠΤΥΞΗΣ	ΔΙΑΧΕΙΡΙΣΤΙΚΗ ΑΡΧΗ Ε.Σ.Σ.Α.Α.		14	110.520.000,00	Ε.Γ.Τ.Α.Α.	ΥΠ. Α.Α. & Τ.	
15	Ε.Σ.Σ.Α.ΑΛ. ΕΠΙΧΕΙΡΗΣΙΑΚΟ ΠΡΟΓΡΑΜΜΑ ΑΛΙΕΙΑΣ	ΔΙΑΧΕΙΡΙΣΤΙΚΗ ΑΡΧΗ Ε.Σ.Σ.Α.ΑΛ.		23		Ε.Τ.Α.	ΥΠ. Α.Α. & Τ.	
ΜΕΡΙΚΑ ΣΥΝΟΛΑ				433	809.375.831,00			
ΓΕΝΙΚΑ ΣΥΝΟΛΑ				1.166	1.261.009.555,97			

ΣΗΜΕΙΩΣΗ: Η ΔΙΑΠ ΠΝΑ ΣΥΝΕΧΙΖΕΙ ΤΗ ΔΙΕΡΕΥΝΗΣΗ/ΕΠΕΞΕΡΓΑΣΙΑ & ΕΠΙΚΑΙΡΟΠΟΙΗΣΗ ΤΩΝ ΣΤΟΙΧΕΙΩΝ ΤΟΥ ΠΙΝΑΚΑ

Ανάλυση του ΕΠ ΠΝΑ

**ΠΡΟΣ ΕΓΚΡΙΣΗ
ΤΡΙΤΟΥΣ ΕΠ ΠΝΑ**

«ΕΠ» ΠΝΑ

- ΠΡΟΣ ΕΠΕΞΕΡΓΑΣΙΑ**
1. Αξιολόγηση & Ιεράρχηση των Προτάσεων
 2. Ένταξη στο ΕΠ ανάλογα με την « Ωριμότητα» και τους διαθέσιμους Πόρους μετά από Αποφάσεις των αρμοδίων Οργάνων

ΤΕΧΝΙΚΟ ΠΡΟΓΡΑΜΜΑ ΠΝΑ (1-3)

ΚΑΠ / ΚΕΝΤΡΙΚΟΙ ΑΥΤΟΤΕΛΕΙΣ ΠΟΡΟΙ ΕΠΕΝΔΥΣΕΙΣ, ΟΔΟΠΟΪΑ)

- **ΙΔΙΟΙ ΠΟΡΟΙ** (ΠΑΡΑΒΟΛΑ, ΣΥΓΚΟΙΝΩΝΙΑΚΑ, ΑΔΙΑΘΕΤΑ ΥΠΟΛΟΙΠΑ)
- **ΛΟΠΟΙ ΠΟΡΟΙ** (ΤΕΟ, ΚΕΔ, ΥΠΕΣΔΔΑ, π.ρ. ΥΠΕΧΩΔΕ, π.ρ. ΥΠ. ΑΙΓΑΙΟΥ, ΥΠ. ΥΓΕΙΑΣ ΠΡΟΝΟΙΑΣ, Κ.ΛΠ.)

ΠΔΕ ΠΝΑ (4)

ΕΘΝΙΚΟ ΣΚΕΛΟΣ

Χρηματοδοτούμενα από αμιγώς Εθνικούς Πόρους
Μέσω των Συλλογικών Αποφάσεων
ΣΑΕΠ 067 / ΣΑΕΠ 167 / ΣΑΕΠ 767

ΠΔΕ ΠΝΑ (5α)

ΣΥΓΧΡΗΜΑΤΟΔΟΤΟΥΜΕΝΟ ΣΚΕΛΟΣ (Γ' ΚΠΣ)

Χρηματοδοτούμενα μέσω των Συλλογικών Αποφάσεων του Γ' ΚΠΣ, Των Μελετών & των εν δυνάμει επιλέξιμων Συλλογικών Αποφάσεων /
ΣΑΕΠ 067 /3, ΣΑΕΠ 367 /3, ΣΑΝΑ 009/3, ΣΑΝΑ 028/3, ΣΑΜΠ, ΣΑΕΠ 067/2, ΣΑΕΠ 367/2

ΠΔΕ ΕΣΠΑ (5β)

ΕΡΓΑ ΣΥΓΧΡΗΜΑΤΟΔΟΤΟΥΜΕΝΟΥ ΣΚΕΛΟΥΣ

Δ' ΠΡΟΓΡΑΜΜΑΤΙΚΗΣ ΠΕΡΙΟΔΟΥ (ΕΣΠΑ)

Χρηματοδοτούμενα μέσω των Συλλογικών Αποφάσεων ΣΑΕΠ 067 /8,
ΣΑΕΠ 367 /8, ΣΑΝΑ 009/8, ΣΑΝΑ 028/8

«ΕΠΔ» ΝΟΜΙΚΩΝ ΠΡΟΣΩΠΩΝ ΠΝΑ (6)

«ΠΡΟΤΑΣΕΙΣ» ΥΠΗΡΕΣΙΩΝ ΠΝΑ (7)

«ΠΡΟΤΑΣΕΙΣ» ΦΟΡΕΩΝ

ΜΕΣΩ ΕΡΩΤΗΜΑΤΟΛΟΓΙΩΝ ΠΟΥ ΣΥΜΠΛΗΡΩΘΗΚΑΝ

Ανάλυση Χρηματοδοτικών Πηγών ΕΠ ΠΝΑ

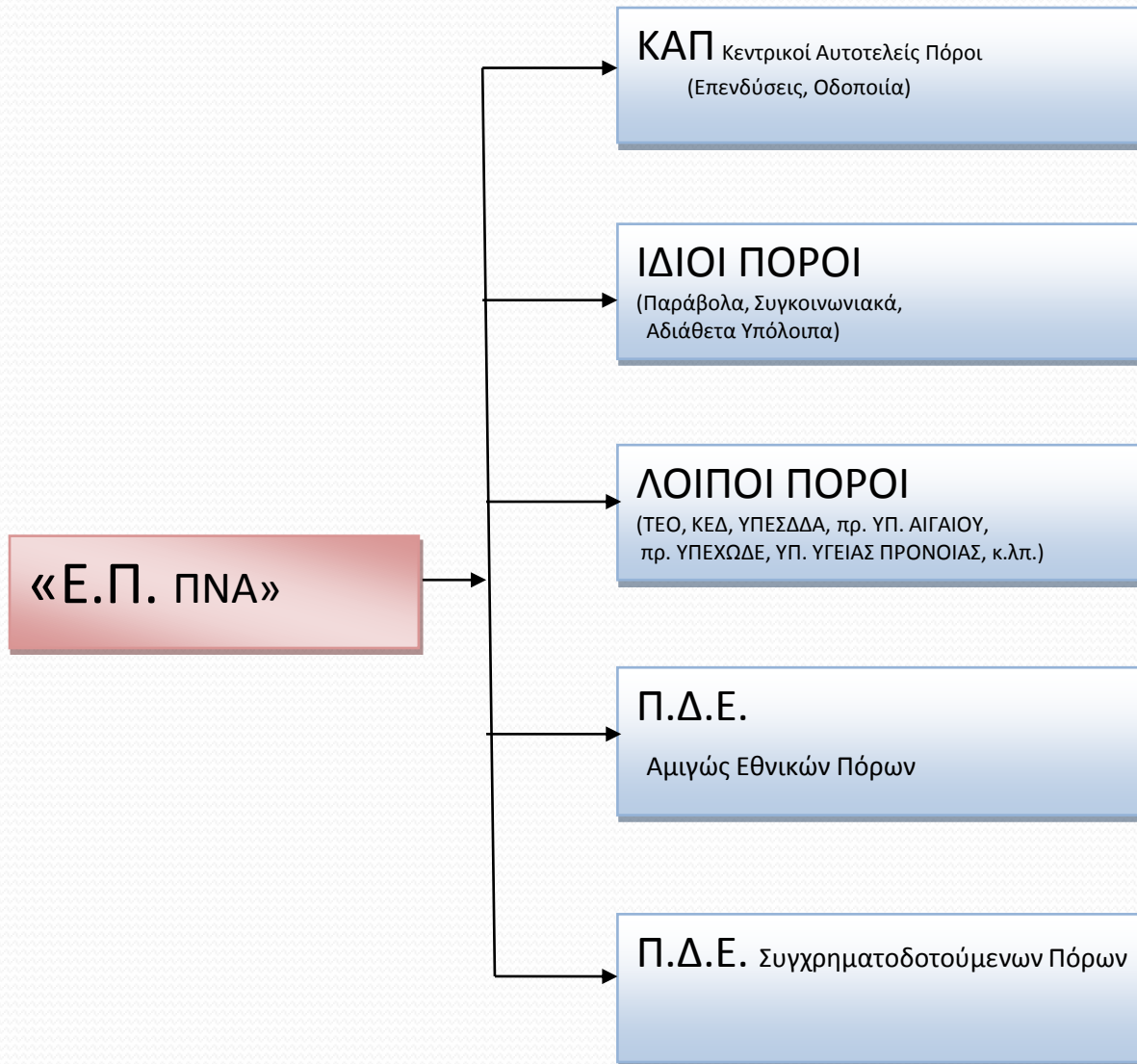

Όραμα 2007-2013

ΑΝΑΠΤΥΞΙΑΚΟ ΟΡΑΜΑ Χ. Ε. ΚΡΗΤΗΣ- ΝΗΣΩΝ ΑΙΓΑΙΟΥ, ΠΕΠ 2007-2013

Ενίσχυση της Ανταγωνιστικότητας και Ανάδειξη της Ελκυστικότητας της Χωρικής Ενότητας «Κρήτης και Νοτίου Αιγαίου» σε συνθήκες Αειφόρου Ανάπτυξης

Όραμα με ορίζοντα το 2020

Χωρικά και Κλαδικά Ολοκληρωμένα, Αειφόρος, Δικτυωμένα και Ανταγωνιστική Περιφέρεια με επικέντρωση της ειδίκευσής της στον Τουρισμό- Πολιτισμό και τις Υπηρεσίες και η οποία θα διασφαλίσει εδαφική, κοινωνική και οικονομική συνοχή

Η Χωρική Ολοκλήρωση αναφέρεται στην ισόρροπη ανάπτυξη όλων των νησιών, με ιδιαίτερη στήριξη στα μικρά νησιά.

Η Κλαδική Ολοκλήρωση αναφέρεται στην αξιοποίηση όλων των τοπικών Πλεονεκτημάτων και στην Ενίσχυση των κλάδων: Γεωργία, Κτηνοτροφία, Αλιεία, Βιοτεχνία- ΜΜΕ, Εμπόριο- Logistics, Μεταφορές, Τουρισμό- Πολιτισμό και Έρευνα και Ανάπτυξη.

Επιχειρησιακό Πρόγραμμα ΠΝΑ

ΕΠΙΧΕΙΡΗΣΙΑΚΟ ΠΡΟΓΡΑΜΜΑ ΠΝΑ
(2012)2013 – (2014)2015

ΑΞΟΝΑΣ ΠΡΟΤΕΡΑΙΟΤΗΤΑΣ 1 «Περιβάλλον και Ποιότητα Ζωής»

Μέτρα/Δράσεις

1.1 Περιβάλλον

1.1.1 Προστασία, διαχείριση, ανάδειξη & αξιοποίηση περιβαλλοντικών Πόρων

1.2 Χωρικός Σχεδιασμός

1.2.1 Αστική Ανάπτυξη
1.2.2 Ολοκληρωμένες Παρεμβάσεις Τοπικής Ανάπτυξης σε αγροτικές και αλιευτικές περιοχές

1.3 Τεχνικά Έργα

1.3.1 Κατασκευή και αναβάθμιση οδικών αξόνων & τμημάτων του Περιφερειακού & Επαρχιακού Οδικού Δικτύου
1.3.2 Αναβάθμιση λιμενικών υποδομών
1.3.3 Ανάπτυξη δικτύου αεροπορικών μεταφορών
1.3.4 Διαχείριση υγρών και στερεών αποβλήτων
1.3.5 Διαχείριση υδάτινων πόρων
1.3.6 Ενέργεια-Ανανεώσιμες πηγές Ενέργειας

ΑΞΟΝΑΣ ΠΡΟΤΕΡΑΙΟΤΗΤΑΣ 2 «Κοινωνική Μέριμνα, Υγεία, Εκπαίδευση, Δια βίου Μάθηση, Πολιτισμός, Αθλητισμός»

Μέτρα/Δράσεις

2.1 Δημόσια Υγεία & Κοινωνική Μέριμνα

2.1.1 Ενίσχυση υγείας και υποδομών πρόνοιας
2.1.2 E- Health

2.2 Εκπαίδευση και δια βίου μάθηση

2.2.1 Ανάπτυξη Ανθρώπινου Δυναμικού
2.2.2 Ενίσχυση υποδομών εκπαίδευσης
2.2.3 Τεχνολογικά και Επιστημονικά Πάρκα
2.2.4 Προαγωγή της Γνώσης με ενίσχυση του ανθρώπινου δυναμικού στις μεταπτυχιακές σπουδές στην Έρευνα & την Καινοτομία

2.3 Πολιτισμός – Αθλητισμός

2.3.1 Εφαρμογές Καινοτομίας στον Τομέα του Πολιτισμού
2.3.2 Ενίσχυση Υποδομών Αθλητισμού

ΑΞΟΝΑΣ ΠΡΟΤΕΡΑΙΟΤΗΤΑΣ 3 «Οικονομία και Απασχόληση»

Μέτρα/Δράσεις

3.1 Δημιουργία Οργανωμένων Περιοχών Υποδοχής Μεταπολιτικών Δραστηριοτήτων- Logistics - Θέσπιση Ειδικών Κινήτρων για την Ανάπτυξη των νησιών και για την άμβλυνση των Ανισοτήτων

3.2 Ενίσχυση επενδυτικών σχεδίων - Clustering

3.2.1 Ενίσχυση Τουριστικών Επιχειρήσεων
3.2.2 Clustering- Συστάδες Επιχειρήσεων

3.3 Αγροτική Ανάπτυξη – Αλιεία

3.3.1 Στήριξη Αγροτικής και Κτηνοτροφικής Παραγωγής
3.3.2 Ολοκληρωμένο Πρόγραμμα Ανάπτυξης Αλιείας – Ειδικές Καλλιέργειες
3.3.3 Αλιευτικά Καταφύγια
3.3.4 Κατασκευή Τεχνητών Υφάλων

3.4 Αξιοποίηση τουριστικών – πολιτιστικών πόρων & υποδομών

3.4.1 Δημιουργία και βελτίωση υποδομών τουριστικού – πολιτιστικού ενδιαφέροντος
3.4.2 Τουριστικός Χωρικός Σχεδιασμός και σύνθετα τουριστικά καταλύματα
3.4.3 Δημιουργία πολιτιστικών δικτύων
3.4.4 Ενίσχυση δράσεων σύγχρονης πολιτιστικής δημιουργίας
3.4.5 Κοινή τουριστική προβολή – marketing
3.4.6 Κέντρα επισκεπτιών
3.4.7 Ενίσχυση εναλλακτικών μορφών τουρισμού
3.4.8 Αξιοποίηση τουριστικών πόρων

ΑΞΟΝΑΣ ΠΡΟΤΕΡΑΙΟΤΗΤΑΣ 4 «Επίλυση της Διοικητικής Ικανότητας και της Οικονομικής Κατάστασης της Περιφέρειας»

Μέτρα/Δράσεις

4.1 Εξοπλισμός και Συστήματα Πληροφορικής

4.1.1 Εξοπλισμός Πληροφορικής
4.1.2 Συστήματα Πληροφορικής- Λογισμικό
4.1.3 Λοιπός Εξοπλισμός (Εκτός Πληροφορικής)

4.2 Κατάρτιση- Στελέχωση Υπηρεσιών

4.2.1 Κατάρτιση
4.2.2 Στελέχωση

4.3 Υποστήριξη Λειτ. Υπηρεσιών

4.3.1 Μηχανοργάνωση
4.3.2 Δικτύωση Νομικής Υποστήριξης
4.3.3 Δικτύωση Διάσπαρτων Υπηρεσιών

4.4 Μελέτες & Δράσεις Αναδ. Υπηρερ. & Συστ. Διοικ. & Οικον. Υποστ. της Λειτ. Υπηρερ. στον Διάσπαρτο Νησ. Χώρο/ προκαταβ.

4.5 Νέες Κτιριακές Εγκαταστάσεις- Συντήρηση Χώρων

ΕΠ ΠΝΑ σε επίπεδο Άξονα, Μέτρου, Δράσης, με Πόρους

ΑΠΕΙΚΟΝΙΣΗ ΕΠ ΠΝΑ (2012) 2013 – (2014)2015 ΜΕ ΠΟΡΟΥΣ				ΠΡΟΣ. ΚΕΡΜΑ	ΠΡΟΤΑΣΕΙΣ ΥΠ ΠΝΑ & ΝΠ	ΠΡΟΤΑΣΕΙΣ Φ.ΟΡΕΩΝ/ΕΡΜΕ
Άξονας 1	Μέτρο 1.1	Περιβάλλον				
		Δράση 1.1.1	Προστασία, διαχείριση ανάδειξη και αξιοποίηση παραθαλάσσιων πόρων	12.195.899	5.100.000	40.723.000
	Μέτρο 1.2	Χωρικός σχεδιασμός				
		Δράση 1.2.1	Κατασκευή	5.910.011	0	125.308.550
		Δράση 1.2.2	Ολοκληρωμένα Παραθαλάσσια Προγράμματα Ανάπτυξης σε αγροτικές και αλιευτικές	5.979.329	22.070.000	10.099.000
	Μέτρο 1.3	Τεχνικά Έργα				
		Δράση 1.3.1	Κατασκευή και αναβάθμιση οδών πόλεων & χωριών του Περιφερειακού & Τοπικού	51.925.000	0	164.144.701
		Δράση 1.3.2	Αναβάθμιση λιμενικών υποδομών	37.327.158	280.297	120.858.068
		Δράση 1.3.3	Ανάπτυξη δικτύου κεραιών υποδομών	120.000	0,00	75.700.000
		Δράση 1.3.4	Διαχείριση υγρών και στερεών αποβλήτων	109.707.924	0	126.899.897
Δράση 1.3.5		Διαχείριση υδατικών πόρων	9.100.000	0	221.320.900	
	Δράση 1.3.6	Επίγεια-Αεροναυτικός πλοήγησης	184.000	590.000	24.720.000	
Άξονας Προτεραιότητας 2 : «Κοινωνική Μέριμνα, Υγεία, Εκπαίδευση, Δια Βίου Μάθηση, Πολιτισμός, Αθλητισμός»						
Άξονας 2	Μέτρο 2.1	Δημόσια Υγεία και Κοινωνική Μέριμνα				
		Δράση 2.1.1	Επίσημη υγείας και υποδομών πρόνοιας	31.983.983	1.237.794	48.511.000
		Δράση 2.1.2	Ε-Υγεία			1.300.000
	Μέτρο 2.2	Εκπαίδευση και δια βίου μάθηση				
		Δράση 2.2.1	Ανάπτυξη εκπαιδευτικών δραστηριοτήτων	0	950.000	450.000
		Δράση 2.2.2	Επίσημη υποδομών εκπαίδευσης	38.121.070	0	55.821.800
		Δράση 2.2.3	Τεχνολογική και ψηφιακή μάθηση			
		Δράση 2.2.4	Προσγωγή της Γλώσσας μαθητών, των ψηφ. τεχνολογιών στα μαθήματα, στα πλαίσια στην έρευνα			3.500.000
	Μέτρο 2.3	Πολιτισμός – Αθλητισμός				
		Δράση 2.3.1	Εθελοντική Κινητικότητα στην Τοπική του Πολιτισμού	590.000	251.750	
	Δράση 2.3.2	Επίσημη υποδομών Αθλητισμού	13.332.061	4.628.000	6.220.000	
Άξονας 3	Μέτρο 3.1	Δημιουργία Οργανωμένων Περιοχών Υποδοχής Μεταπολιτισμικών Δραστηριοτήτων- Logistics - Θεσπίση Ειδικών Κινητήρων για την Ανάπτυξη των νησιών και για την αμβλύωση των Αμοσότητων		3.000.000	114.290	
		Ενίσχυση επενδυτικών σχεδίων - Clustering				
	Μέτρο 3.2	Δράση 3.2.1	Επίσημη Τουριστικών Επιχειρήσεων	304.000	298.000	
		Δράση 3.2.2	Επίσημη Τουριστικές Επιχειρήσεις			
	Μέτρο 3.3	Αγροτική Ανάπτυξη – Αλιεία				
		Δράση 3.3.1	Στηρίξη Αγροτικής και Κτηνοτροφικής Παραγωγής	170.348	2.101.652	
		Δράση 3.3.2	Ολοκληρωμένο Πρόγραμμα Ανάπτυξης Αλιείας- Ειδικός Καλλιέργειας			
		Δράση 3.3.3	Αλιευτική Καταδύματα	5.079.239	0	20.750.000
		Δράση 3.3.4	Κατασκευή Πρωτόνων Υδάτων	15.000	0	
	Μέτρο 3.4	Αξιοποίηση τουριστικών – πολιτιστικών πόρων και υποδομών				
		Δράση 3.4.1	Δημιουργία και βελτίωση υποδομών τουριστικού – πολιτιστικού ενδιαφέροντος	13.455.228	3.820.000	45.096.894
		Δράση 3.4.2	Τουριστικές Υπηρεσίες Ολοκληρωμένα, αυθεντικά τουριστικά καταλύματα			724.250
		Δράση 3.4.3	Δημιουργία πολιτιστικών δικτύων			100.000
		Δράση 3.4.4	Επίσημη δράσεων αλληλεγγύης πολιτιστικής δημιουργίας	142.000		
		Δράση 3.4.5	Κοινή τουριστική προβολή – αλληλεγγύη	1.765.000		1.000.000
Δράση 3.4.6		Κέντρα επισκεπτών				
Δράση 3.4.7		Επίσημη εκπαίδευση μεθόδων τουρισμού	3.440.486	280.000		
	Δράση 3.4.8	Αξιοποίηση τουριστικών πόρων			1.500.000	
Άξονας 4	Μέτρο 4.1	Εξοπλισμός και Συστήματα Πληροφορικής				
		Δράση 4.1.1	Εξοπλισμός Πληροφορικής	0	20.000	
		Δράση 4.1.2	Συστήματα Πληροφορικής Τοπικού	202.000	3.904.802	
		Δράση 4.1.3	Γραφείο Ηλεκτρονικής (Βασική Πληροφορική)	0	450.000	
	Μέτρο 4.2	Κατάρτιση- Ετελέγηση Υπηρεσιών				
		Δράση 4.2.1	Κατάρτιση	200.000	180.000	
		Δράση 4.2.2	Ετελέγηση	0	100.000	
	Μέτρο 4.3	Υποστήριξη Λειτουργίας Υπηρεσιών				
		Δράση 4.3.1	Μηχανοργάνωση	191.768	4.019.186	
		Δράση 4.3.2	Διπλωματική Νομική Υποστήριξη	112.000	0	
	Δράση 4.3.3	Διπλωματική Νομική Υποστήριξη			189.613	
Μέτρο 4.4	Μελέτες & Δράσεις Αναβ. Υποβ. & Εμπρ. Ομοικ. & Οικον. Υποστ. της Δεπ. Υποβ./Διάσπαρτο Νησ. Χώρο/ προκταθ.		1.523.630			
Μέτρο 4.5	Νέες Κτιριακές Εγκαταστάσεις- Συντήρηση Χώρων		3.331.000			

ΕΠ ΠΝΑ με Ανάλυση Πόρων κατά Άξονα, Μέτρο, Δράση

ΕΠΑ 2013 (Προσχέδιο)



Επιχειρησιακό Πρόγραμμα ΠΝΑ ανά Άξονα / Μέτρο / Δράση με Επιμέρους Σύνολα σε Επίπεδο Μέτρων											
Άξονες	Κωδ. Μέτρου	Μέτρα	Κωδ. Δράσης	Ενδεικτικές Δράσεις	Αριθμός Έργων	Σύνολο	2012	2013	2014	2015	
1 - Περιβάλλον & ποιότητα ζωής	1.1	Περιβάλλον	1.1.1	Προστασία, διαχείριση, ανάδειξη και αξιοποίηση περιβαλλοντικών πόρων	29	18.196.899	2.879.828	1.732.374	400.000	250.000	
	Σύνολα Μέτρου 1.1					29	18.196.899	2.879.828	1.732.374	400.000	250.000
	1.2	Χωρικός Σχεδιασμός	1.2.1	Αστική Ανάπτυξη		23	8.910.012	1.160.244	2.804.859	2.225.000	50.000
			1.2.2	Ολοκληρωμένες Παρεμβάσεις Τοπικής Ανάπτυξης σε αγροτικές και αλιευτικές περιοχές		8	5.675.937	644.239	1.911.500	1.650.000	120.000
	Σύνολα Μέτρου 1.2					31	14.585.949	1.804.483	4.716.359	3.875.000	170.000
	1.3	Τεχνικά Έργα	1.3.1	Κατασκευή και αναβάθμιση οδικών αξόνων και τμημάτων του Περιφερειακού και Επαρχιακού Οδικού Δικτύου		120	62.880.885	20.077.474	10.825.680	2.847.000	840.000
			1.3.2	Αναβάθμιση λιμενικών υποδομών		36	37.527.138	4.169.553	5.582.215	3.512.012	0
			1.3.3	Ανάπτυξη δικτύου αεροπορικών μεταφορών		1	180.000	30.000	0	0	0
			1.3.4	Διαχείριση υγρών και στερεών αποβλήτων		85	109.707.994	7.279.738	17.429.699	4.704.056	0
			1.3.5	Διαχείριση υδάτινων πόρων		26	9.305.082	1.743.609	3.856.346	0	0
			1.3.6	Ενέργεια - Ανανεώσιμες Πηγές Ενέργειας		4	184.200	43.200	80.000	0	0
	Σύνολα Μέτρου 1.3					272	219.785.300	33.343.574	37.773.939	11.063.068	840.000
Σύνολα Άξονα 1					332	252.568.148	38.027.885	44.222.672	15.338.068	1.260.000	

ΕΠ ΠΝΑ με Ανάλυση Πόρων κατά Άξονα, Μέτρο, Δράση

ΕΠΑ 2013 (Προσχέδιο)



Επιχειρησιακό Πρόγραμμα ΠΝΑ ανά Άξονα / Μέτρο / Δράση με Επιμέρους Σύνολα σε Επίπεδο Μέτρων											
Άξονες	Κωδ. Μέτρου	Μέτρα	Κωδ. Δράσης	Ενδεικτικές Δράσεις	Αριθμός Έργων	Σύνολο	2012	2013	2014	2015	
2 - Κοινωνική Μέριμνα, Υγεία, Εκπαίδευση, Δια βίου Μάθηση, Πολιτισμός, Αθλητισμός	2.1	Δημόσια Υγεία και Κοινωνική Μέριμνα	2.1.1	Ενίσχυση υγείας και υποδομών πρόνοιας	26	22.963.983	3.812.134	9.194.123	760.000	440.000	
			2.1.2	E-Health	0	0	0	0	0	0	
	Σύνολα Μέτρου 2.1					26	22.963.983	3.812.134	9.194.123	760.000	440.000
	2.2	Εκπαίδευση και δια βίου μάθηση	2.2.1	Ανάπτυξη Ανθρώπινου Δυναμικού	0	0	0	0	0	0	0
			2.2.2	Ενίσχυση υποδομών εκπαίδευσης	60	56.211.270	11.960.866	14.279.762	1.500.000	0	
			2.2.3	Τεχνολογικά και Επιστημονικά Πάρκα	0	0	0	0	0	0	0
			2.2.4	Προαγωγή της Γνώσης με ενίσχυση του ανθρώπινου δυναμικού στις μεταπτυχιακές σπουδές, στην Έρευνα και την Καινοτομία	0	0	0	0	0	0	0
	Σύνολα Μέτρου 2.1					60	56.211.270	11.960.866	14.279.762	1.500.000	0
	2.3	Πολιτισμός – Αθλητισμός	2.3.1	Εφαρμογές Καινοτομίας στον Τομέα του Πολιτισμού	3	390.000	210.000	50.000	0	0	
			2.3.2	Ενίσχυση Υποδομών Αθλητισμού	30	13.935.032	2.497.845	2.604.209	150.000	0	
Σύνολα Μέτρου 2.1					33	14.325.032	2.707.845	2.654.209	150.000	0	
Σύνολα Άξονα 2					119	93.500.286	18.480.845	26.128.094	2.410.000	440.000	

ΕΠ ΠΝΑ με Ανάλυση Πόρων κατά Άξονα, Μέτρο, Δράση

ΕΠΑ 2013 (Προσχέδιο)



Επιχειρησιακό Πρόγραμμα ΠΝΑ ανά Άξονα / Μέτρο / Δράση με Επιμέρους Σύνολα σε Επίπεδο Μέτρων										
Άξονες	Κωδ. Μέτρου	Μέτρα	Κωδ. Δράσης	Ενδεικτικές Δράσεις	Αριθμός Έργων	Σύνολο	2012	2013	2014	2015
3 - Οικονομία και Απασχόληση	3.1	Δημιουργία Οργανωμένων Περιοχών Υποδοχής Μεταποιητικών Δραστηριοτήτων- Logistics - Θέσπιση Ειδικών Κινήτρων για την Ανάπτυξη των νησιών και για την άμβλυση των Ανισοτήτων	3.1.1		2	2.000.000	0	0	0	0
	Σύνολα Μέτρου 3.1				2	2.000.000	0	0	0	0
	3.2	Ενίσχυση επενδυτικών σχεδίων - Clustering	3.2.1	Ενίσχυση Τουριστικών Επιχειρήσεων	2	306.000	151.500	151.500	0	0
			3.2.2	Clustering- Συστάδες Επιχειρήσεων	0	0	0	0	0	0
	Σύνολα Μέτρου 3.2				2	306.000	151.500	151.500	0	0
	3.3	Αγροτική Ανάπτυξη – Αλιεία	3.3.1	Στήριξη Αγροτικής και Κτηνοτροφικής Παραγωγής	3	270.365	130.385	0	0	0
			3.3.2	Ολοκληρωμένο Πρόγραμμα Ανάπτυξης Αλιείας – Ειδικές Καλλιέργειες	0	0	0	0	0	0
			3.3.3	Αλιευτικά Καταφύγια	10	6.079.339	335.258	243.403	30.000	0
			3.3.4	Κατασκευή Τεχνητών Υφάλων	1	25.000	25.000	0	0	0
	Σύνολα Μέτρου 3.3				14	6.374.704	490.642	243.403	30.000	0
	3.4	Αξιοποίηση τουριστικών – πολιτιστικών πόρων και υποδομών	3.4.1	Δημιουργία και βελτίωση υποδομών τουριστικού – πολιτιστικού ενδιαφέροντος	23	13.455.229	2.675.978	2.663.516	1.235.915	25.000
			3.4.2	Τουριστικός Χωρικός Σχεδιασμός και σύνθετα τουριστικά καταλύματα	0	0	0	0	0	0
			3.4.3	Δημιουργία πολιτιστικών δικτύων	0	0	0	0	0	0
			3.4.4	Ενίσχυση δράσεων σύγχρονης πολιτιστικής δημιουργίας	3	245.000	92.758	0	0	0
			3.4.5	Κοινή τουριστική προβολή – marketing	6	4.750.000	529.188	1.155.000	1.165.000	30.000
3.4.6			Κέντρα επισκεπτών	0	0	0	0	0	0	
3.4.7			Ενίσχυση εναλλακτικών μορφών τουρισμού	7	3.440.466	1.115.940	171.268	0	0	
3.4.8			Αξιοποίηση τουριστικών πόρων	0	0	0	0	0	0	
Σύνολα Μέτρου 3.4				39	21.890.695	4.413.865	3.989.784	2.400.915	55.000	
Σύνολα Άξονα 3				57	30.571.399	5.056.007	4.384.687	2.430.915	55.000	

ΕΠ ΠΝΑ με Ανάλυση Πόρων κατά Άξονα, Μέτρο, Δράση

ΕΠΑ 2013 (Προσχέδιο)



Επιχειρησιακό Πρόγραμμα ΠΝΑ ανά Άξονα / Μέτρο / Δράση με Επιμέρους Σύνολα σε Επίπεδο Μέτρων											
Άξονες	Κωδ. Μέτρου	Μέτρα	Κωδ. Δράσης	Ενδεικτικές Δράσεις	Αριθμός Έργων	Σύνολο	2012	2013	2014	2015	
4- Βελτίωση της Διοικητικής Ικανότητας και της Οικονομικής Κατάστασης της Περιφέρειας	4.1	Εξοπλισμός και Συστήματα Πληροφορικής	4.1.1	Εξοπλισμός Πληροφορικής	0	0	0	0	0	0	
			4.1.2	Συστήματα Πληροφορικής- Λογισμικό	2	902.000	0	0	0	0	
			4.1.3	Λοιπός Εξοπλισμός (Εκτός Πληροφορικής)	0	0	0	0	0	0	
	Σύνολο Μέτρου 4.1					2	902.000	0	0	0	0
	4.2	Κατάρτιση- Στελέχωση Υπηρεσιών	4.2.1	Κατάρτιση	2	200.000	200.000	0	0	0	0
			4.2.2	Στελέχωση	0	0	0	0	0	0	0
	Σύνολο Μέτρου 4.2					2	200.000	200.000	0	0	0
	4.3	Υποστήριξη Λειτουργίας Υπηρεσιών	4.3.0	Υποστήριξη Λειτουργίας Υπηρεσιών	1	292.765	150.000	100.000	100.000	0	0
			4.3.1	Μηχανοργάνωση	4	252.000	11.940	12.000	55.000	55.000	
			4.3.2	Δικτύωση Νομικής Υποστήριξης	0	0	0	0	0	0	
			4.3.3	Δικτύωση Διάσπαρτων Υπηρεσιών	0	0	0	0	0	0	
	Σύνολο Μέτρου 4.3					5	544.765	161.940	112.000	155.000	55.000
	4.4	Μελέτες και Δράσεις Αναδιοργάνωσης Υπηρεσιών και Συστημάτων Διοικητικής και Οικονομικής Υποστήριξης της λειτουργίας των Υπηρεσιών στον Διάσπαρτο Νησιωτικό Χώρο. Καθιέρωση Συστημάτων προκαταβολών	4.4.0		9	2.525.650	598.962	365.000	18.000	15.000	
	Σύνολο Μέτρου 4.4					9	2.525.650	598.962	365.000	18.000	15.000
4.5	Νέες Κτιριακές Εγκαταστάσεις - Συντήρηση Χώρων	4.5.0		14	5.332.507	1.128.389	1.605.000	500.000	500.000		
Σύνολο Μέτρου 4.5					14	5.332.507	1.128.389	1.605.000	500.000	500.000	
Σύνολο Άξονα 4					32	9.504.922	2.089.291	2.082.000	673.000	570.000	
Σύνολο Επιχειρησιακού Προγράμματος ΠΝΑ					540	386.144.755	63.654.028	76.817.453	20.851.983	2.325.000	

ΕΠ ΠΝΑ με Ανάλυση Πόρων και %, κατά Άξονα

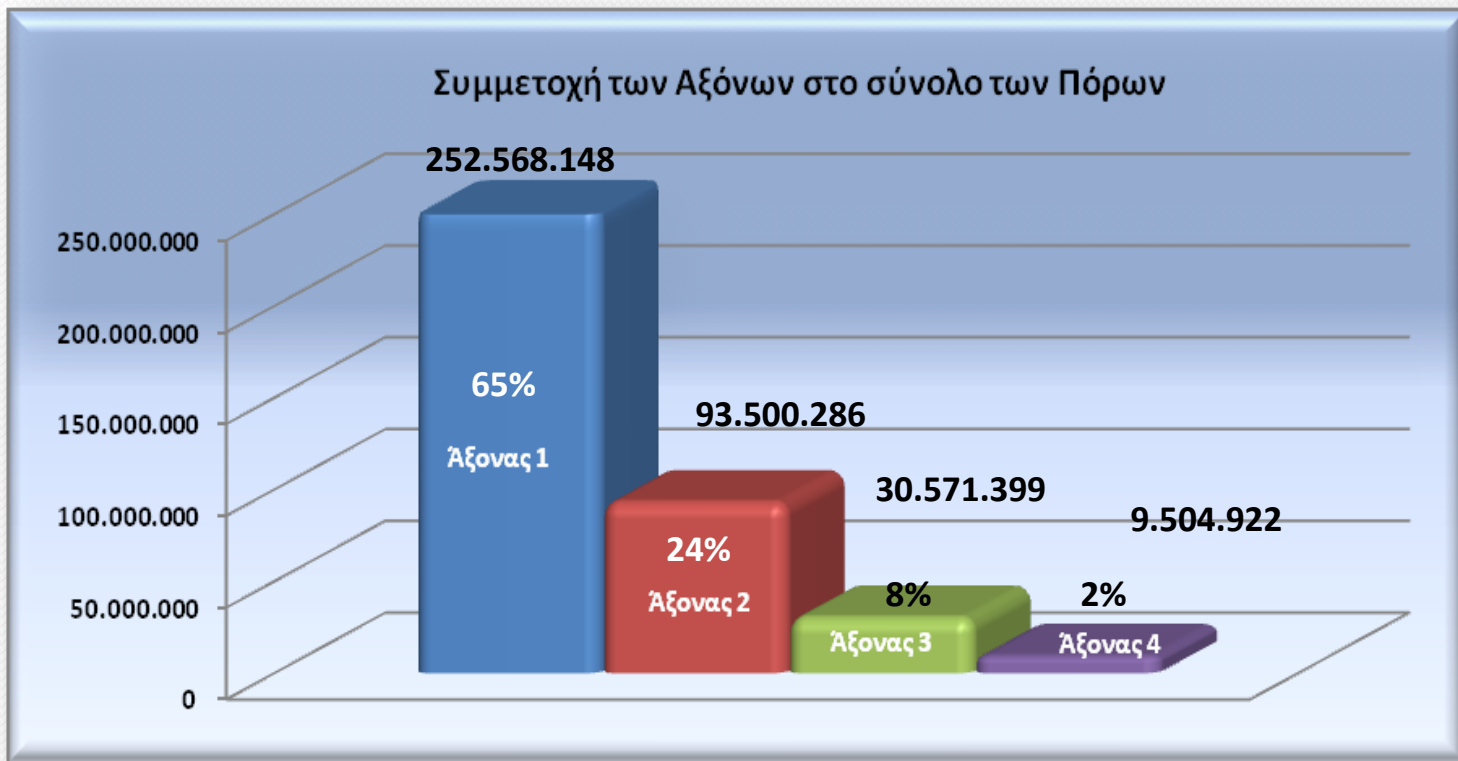

ΕΠ ΠΝΑ με Ανάλυση Πόρων κατά Άξονα, Μέτρο, Δράση & Πηγή Χρηματοδότησης

ΕΠΑ 2013 (Προσχέδιο)



Επιχειρησιακό Πρόγραμμα της ΠΝΑ προς έγκριση ανά Άξονα / Μέτρο / Δράση και ανά Πηγή Χρηματοδότησης

Άξονες	Κωδ. Μέτρου	Μέτρα	Κωδ. Δράσης	Ενδεικτικές Δράσεις	Σύνολο	2012	2013	2014	2015	ΚΑΠ	ΙΔΙΟΙ ΠΟΡΟΙ	ΛΟΙΠΟΙ ΠΟΡΟΙ	ΠΔΕ ΕΘΝΙΚΟΥ ΣΚΕΛΟΥΣ	ΠΔΕ ΠΝΑ ΣΥΓΧΡΗΜΑ-ΤΟΔΟΤΟΥΜΕΝΟΥ ΣΚΕΛΟΥΣ	ΠΔΕ ΕΣΠΑ ΣΥΓΧΡΗΜΑ-ΤΟΔΟΤΟΥΜΕΝΟΥ ΣΚΕΛΟΥΣ
1 - Περιβάλλον & ποιότητα ζωής	1.1	Περιβάλλον	1.1.1	Προστασία, διαχείριση, ανάδειξη και αξιοποίηση περιβαλλοντικών πόρων	18.196.899	2.879.828	1.732.374	400.000	250.000	2.413.874	4.650.000	753.770	9.502.355	335.000	541.900
	1.2	Χωρικός Σχεδιασμός	1.2.1	Αστική Ανάπτυξη	8.910.012	1.160.244	2.804.859	2.225.000	50.000	927.800	571.270	0	2.294.770	509.672	4.606.500
			1.2.2	Ολοκληρωμένες Παρεμβάσεις Τοπικής Ανάπτυξης σε αγροτικές και αλιευτικές περιοχές	5.675.937	644.239	1.911.500	1.650.000	120.000	1.671.720	23.000	0	0	0	3.981.217
	1.3	Τεχνικά Έργα	1.3.1	Κατασκευή και αναβάθμιση οδικών αξόνων και τμημάτων του Περιφερειακού και Επαρχιακού Οδικού Δικτύου	62.880.885	20.077.474	10.825.680	2.847.000	840.000	20.811.061	5.763.534	1.514.000	15.711.489	4.087.199	14.993.602
			1.3.2	Αναβάθμιση λιμενικών υποδομών	37.527.138	4.169.553	5.582.215	3.512.012	0	186.352	200.000	2.043.000	4.032.680	8.134.576	22.930.530
			1.3.3	Ανάπτυξη δικτύου αεροπορικών μεταφορών	180.000	30.000	0	0	0	0	0	0	0	180.000	0
			1.3.4	Διαχείριση υγρών και στερεών αποβλήτων	109.707.994	7.279.738	17.429.699	4.704.056	0	0	26.500	5.377.919	63.925.051	40.378.524	
			1.3.5	Διαχείριση υδάτινων πόρων	9.305.082	1.743.609	3.856.346	0	0	141.493	430.737	1.297.000	422.397	1.713.308	5.300.148
			1.3.6	Ενέργεια - Ανανεώσιμες Πηγές Ενέργειας	184.200	43.200	80.000	0	0	100.000	23.200	61.000	0	0	
	Σύνολο Άξονα 1					252.568.147	38.029.899	44.224.686	15.340.082	1.262.015	26.252.300	11.661.741	5.695.270	37.341.610	78.884.806

ΕΠΑ 2013 (Προσχέδιο)



Επιχειρησιακό Πρόγραμμα της ΠΝΑ προς έγκριση ανά Άξονα / Μέτρο / Δράση και ανά Πηγή Χρηματοδότησης																	
Άξονες	Κωδ. Μέτρου	Μέτρα	Κωδ. Δράσης	Ενδεικτικές Δράσεις	Σύνολο	2012	2013	2014	2015	ΚΑΠ	ΙΔΙΟΙ ΠΟΡΟΙ	ΛΟΙΠΟΙ ΠΟΡΟΙ	ΠΔΕ ΕΘΝΙΚΟΥ ΣΚΕΛΟΥΣ	ΠΔΕ ΠΝΑ ΣΥΓΧΡΗΜΑΤΟΔΟΤΟΥΜΕΝΟΥ ΣΚΕΛΟΥΣ	ΠΔΕ ΕΣΠΑ ΣΥΓΧΡΗΜΑΤΟΔΟΤΟΥΜΕΝΟΥ ΣΚΕΛΟΥΣ		
2- Κοινωνική Μέριμνα, Υγεία, Εκπαίδευση, Δια βίου Μάθηση, Πολιτισμός, Αθλητισμός	2.1	Δημόσια Υγεία και Κοινωνική Μέριμνα	2.1.1	Ενίσχυση υγείας και υποδομών πρόνοιας	22.963.983	3.812.134	9.194.123	760.000	440.000	2.911.233	1.242.079	6.630.000	4.950.000	2.054.901	5.175.770		
			2.1.2	E- Health	0	0	0	0	0	0	0	0	0	0	0	0	
	2.2	Εκπαίδευση και δια βίου μάθηση	2.2.1	Ανάπτυξη Ανθρώπινου Δυναμικού	0	0	0	0	0	0	0	0	0	0	0	0	
			2.2.2	Ενίσχυση υποδομών εκπαίδευσης	56.211.270	11.960.866	14.279.762	1.500.000	0	873.176	1.305.434	100.000	536.238	8.001.521	45.394.901		
			2.2.3	Τεχνολογικά και Επιστημονικά Πάρκα	0	0	0	0	0	0	0	0	0	0	0	0	0
			2.2.4	Προαγωγή της Γνώσης με ενίσχυση του ανθρώπινου δυναμικού στις μεταπτυχιακές σπουδές, στην Έρευνα και την Καινοτομία	0	0	0	0	0	0	0	0	0	0	0	0	0
	2.3	Πολιτισμός - Αθλητισμός	2.3.1	Εφαρμογές Καινοτομίας στον Τομέα του Πολιτισμού	390.000	210.000	50.000	0	0	0	250.000	40.000	100.000	0	0	0	
			2.3.2	Ενίσχυση Υποδομών Αθλητισμού	13.935.032	2.497.845	2.604.209	150.000	0	1.725.418	892.274	171.000	11.146.340	0	0	0	
Σύνολα Άξονα 2					93.500.285	18.482.857	26.130.107	2.412.014	442.015	5.759.827	3.479.787	7.001.000	16.632.578	10.056.422	50.570.671		

Ανάλυση Πόρων κατά Άξονα, Μέτρο, Δράση & Πηγή Χρηματοδότησης

ΕΠΑ 2013 (Προσχέδιο)



Επιχειρησιακό Πρόγραμμα της ΠΙΝΑ προς έγκριση ανά Άξονα / Μέτρο / Δράση και ανά Πηγή Χρηματοδότησης																		
Άξονες	Κωδ. Μέτρου	Μέτρα	Κωδ. Δράσης	Ενδεικτικές Δράσεις	Σύνολο	2012	2013	2014	2015	ΚΑΠ	ΙΔΙΟΙ ΠΟΡΟΙ	ΛΟΙΠΟΙ ΠΟΡΟΙ	ΠΔΕ ΕΘΝΙΚΟΥ ΣΚΕΛΟΥΣ	ΠΔΕ ΠΙΝΑ ΣΥΓΧΡΗΜΑΤΟΔΟΤΟΥΜΕΝΟΥ ΣΚΕΛΟΥΣ	ΠΔΕ ΕΣΠΑ ΣΥΓΧΡΗΜΑΤΟΔΟΤΟΥΜΕΝΟΥ ΣΚΕΛΟΥΣ			
3 - Ομοιομομία και Αποσχόληση	3.1	Δημιουργία Οργανωμένων Περιοχών Υποδοχής Μεταποιητικών Δραστηριοτήτων - Logistics - Θέσηση Ειδικών Κινήτρων για την Ανάπτυξη των νησιών και για την άμβλυση των Ανισοτήτων	3.1.1		2.000.000	0	0	0	0	0	0	0	0	0	2.000.000			
	3.2	Ενίσχυση επενδυτικών σχεδίων - Clustering	3.2.1	Ενίσχυση Τουριστικών Επιχειρήσεων	306.000	151.500	151.500	0	0	0	0	0	0	0	306.000	0		
			3.2.2	Clustering- Συστάδες Επιχειρήσεων	0	0	0	0	0	0	0	0	0	0	0	0	0	
	3.3	Αγροτική Ανάπτυξη - Αλιεία	3.3.1	Στήριξη Αγροτικής και Κτηνοτροφικής Παραγωγής	270.365	130.385	0	0	0	0	270.365	0	0	0	0	0	0	
			3.3.2	Ολοκληρωμένο Πρόγραμμα Ανάπτυξης Αλιείας - Ειδικές Καλλιέργειες	0	0	0	0	0	0	0	0	0	0	0	0	0	0
			3.3.3	Αλιευτικά Καταφύγια	6.079.339	335.258	243.403	30.000	0	145.200	23.673	0	3.300.000	2.059.854	0	550.612	0	
			3.3.4	Κατασκευή Τεχνητών Υφάλων	25.000	25.000	0	0	0	25.000	0	0	0	0	0	0	0	0
	3.4	Αξιοποίηση τουριστικών - πολιτιστικών πόρων και υποδομών	3.4.1	Δημιουργία και βελτίωση υποδομών τουριστικού - πολιτιστικού ενδιαφέροντος	13.455.229	2.675.978	2.663.516	1.235.915	25.000	1.053.210	440.000	100.000	2.382.170	5.735.144	0	3.744.705	0	
			3.4.2	Τουριστικός Χωρικός Σχεδιασμός και σύνθετα τουριστικά καταλύματα	0	0	0	0	0	0	0	0	0	0	0	0	0	0
			3.4.3	Δημιουργία πολιτιστικών δικτύων	0	0	0	0	0	0	0	0	0	0	0	0	0	0
			3.4.4	Ενίσχυση δράσεων σύγχρονης πολιτιστικής δημιουργίας	245.000	92.758	0	0	0	45.000	200.000	0	0	0	0	0	0	0
			3.4.5	Κοινή τουριστική προβολή - marketing	4.750.000	529.188	1.155.000	1.165.000	30.000	400.000	300.000	0	0	0	0	0	4.050.000	0
			3.4.6	Κέντρα επισκεπτών	0	0	0	0	0	0	0	0	0	0	0	0	0	0
			3.4.7	Ενίσχυση εναλλακτικών μορφών τουρισμού	3.440.466	1.115.940	171.268	0	0	351.000	0	0	0	0	2.741.466	0	348.000	0
			3.4.8	Αξιοποίηση τουριστικών πόρων	0	0	0	0	0	0	0	0	0	0	0	0	0	0
Σύνολο Άξονα 3					30.571.399	5.058.019	4.386.700	2.432.929	57.015	2.289.775	963.673	100.000	5.682.170	10.842.464	10.693.317			

Ανάλυση Πόρων κατά Άξονα, Μέτρο, Δράση & Πηγή Χρηματοδότησης

ΕΠΑ 2013 (Προσχέδιο)

Επιχειρησιακό Πρόγραμμα της ΠΙΝΑ προς έγκριση ανά Άξονα / Μέτρο / Δράση και ανά Πηγή Χρηματοδότησης

Άξονες	Κωδ. Μέτρου	Μέτρα	Κωδ. Δράσης	Ενδεικτικές Δράσεις	Σύνολο	2012	2013	2014	2015	ΚΑΠ	ΙΔΙΟΙ ΠΟΡΟΙ	ΛΟΙΠΟΙ ΠΟΡΟΙ	ΠΔΕ ΕΘΝΙΚΟΥ ΣΚΕΛΟΥΣ	ΠΔΕ ΠΙΝΑ ΣΥΓΧΡΗΜΑΤΟΔΟΤΟΥΜΕΝΟΥ ΣΚΕΛΟΥΣ	ΠΔΕ ΕΣΠΑ ΣΥΓΧΡΗΜΑΤΟΔΟΤΟΥΜΕΝΟΥ ΣΚΕΛΟΥΣ			
3 - Ομοιομορία και Αποαχρόληση	3.1	Δημιουργία Οργανωμένων Περιοχών Υποδοχής Μεταποιητικών Δραστηριοτήτων - Logistics - Θέσηση Ειδικών Κινήτρων για την Ανάπτυξη των νησιών και για την άμβλυση των Ανισοτήτων	3.1.1		2.000.000	0	0	0	0	0	0	0	0	0	2.000.000			
	3.2	Ενίσχυση επενδυτικών σχεδίων - Clustering	3.2.1	Ενίσχυση Τουριστικών Επιχειρήσεων	306.000	151.500	151.500	0	0	0	0	0	0	0	306.000	0		
			3.2.2	Clustering- Συστάδες Επιχειρήσεων	0	0	0	0	0	0	0	0	0	0	0	0	0	
	3.3	Αγροτική Ανάπτυξη - Αλιεία	3.3.1	Στήριξη Αγροτικής και Κτηνοτροφικής Παραγωγής	270.365	130.385	0	0	0	0	270.365	0	0	0	0	0	0	
			3.3.2	Ολοκληρωμένο Πρόγραμμα Ανάπτυξης Αλιείας - Ειδικές Καλλιέργειες	0	0	0	0	0	0	0	0	0	0	0	0	0	
			3.3.3	Αλιευτικά Καταφύγια	6.079.339	335.258	243.403	30.000	0	145.200	23.673	0	3.300.000	2.059.854	0	550.612	0	
			3.3.4	Κατασκευή Τεχνητών Υφάλων	25.000	25.000	0	0	0	25.000	0	0	0	0	0	0	0	0
	3.4	Αξιοποίηση τουριστικών - πολιτιστικών πόρων και υποδομών	3.4.1	Δημιουργία και βελτίωση υποδομών τουριστικού - πολιτιστικού ενδιαφέροντος	13.455.229	2.675.978	2.663.516	1.235.915	25.000	1.053.210	440.000	100.000	2.382.170	0	5.735.144	3.744.705	0	
			3.4.2	Τουριστικός Χωρικός Σχεδιασμός και σύνθετα τουριστικά καταλύματα	0	0	0	0	0	0	0	0	0	0	0	0	0	0
			3.4.3	Δημιουργία πολιτιστικών δικτύων	0	0	0	0	0	0	0	0	0	0	0	0	0	0
			3.4.4	Ενίσχυση δράσεων σύγχρονης πολιτιστικής δημιουργίας	245.000	92.758	0	0	0	45.000	200.000	0	0	0	0	0	0	0
			3.4.5	Κοινή τουριστική προβολή - marketing	4.750.000	529.188	1.155.000	1.165.000	30.000	400.000	300.000	0	0	0	0	0	4.050.000	0
			3.4.6	Κέντρα επισκεπτών	0	0	0	0	0	0	0	0	0	0	0	0	0	0
			3.4.7	Ενίσχυση εναλλακτικών μορφών τουρισμού	3.440.466	1.115.940	171.268	0	0	351.000	0	0	0	0	0	2.741.466	348.000	0
			3.4.8	Αξιοποίηση τουριστικών πόρων	0	0	0	0	0	0	0	0	0	0	0	0	0	0
Σύνολο Άξονα 3					30.571.399	5.058.019	4.386.700	2.432.929	57.015	2.289.775	963.673	100.000	5.682.170	10.842.464	10.693.317			

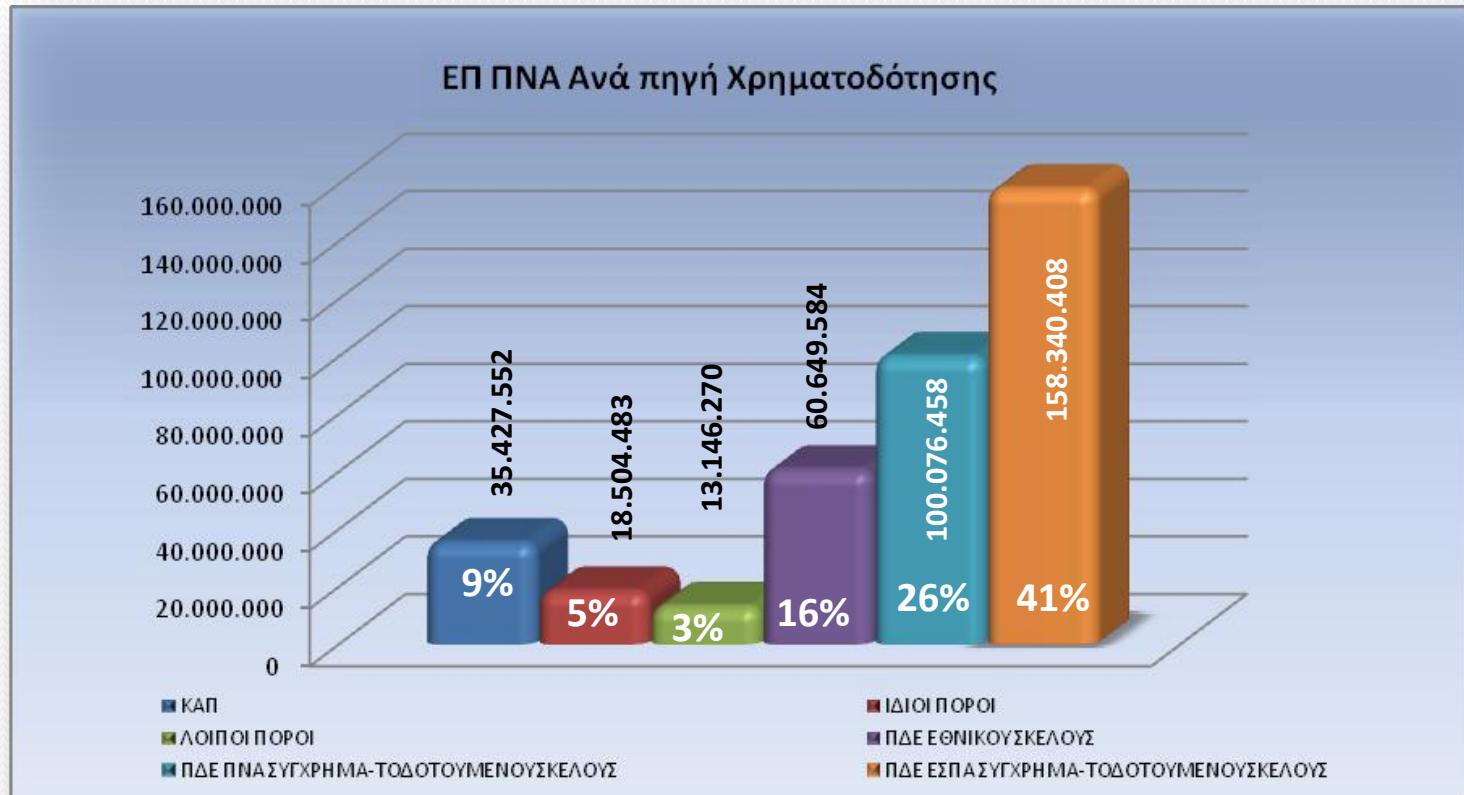

Ανάλυση Πόρων κατά Ομάδα Δράσης

Έργα ΕΠ ΠΝΑ Ανά Κατηγορία Δράσης							
α/α	Κατηγορία (Ομάδα) Δράσης	Αριθμός Έργων	Σύνολο	2012	2013	2014	2015
1	Αγροτική Ανάπτυξη	7	6.597.451	457.500	480.000	300.000	100.000
2	Αθλητισμός	30	13.935.032	2.497.845	2.604.209	150.000	0
3	Διάφορα	43	16.243.265	2.994.216	2.095.000	853.000	620.000
4	Δίκτυα Μεταφορών	123	94.710.992	23.961.953	15.979.083	6.339.012	840.000
5	Κοινωνική Πρόνοια	18	10.388.715	1.733.515	6.475.000	660.000	440.000
6	Μελέτες	102	20.081.411	2.437.216	2.121.584	579.972	0
7	Παιδεία	51	55.238.185	11.930.916	14.235.216	1.500.000	0
8	Περιβάλλον	113	131.573.512	10.756.882	25.071.454	7.540.000	270.000
9	Τουρισμός Πολιτισμός	34	21.446.616	3.700.577	4.261.784	2.830.000	55.000
10	Υγεία Κοινωνική Φροντίδα	14	14.465.976	2.569.809	3.414.123	100.000	0
11	Υδρευση Αποχέτευση	5	1.463.600	613.600	80.000	0	0
Σύνολα ανά Κατηγορία (Ομάδα) Δράσης		540	386.144.755	63.654.028	76.817.453	20.851.983	2.325.000

Επισήμανση:

Στον αριθμό των Έργων και των Πόρων καθώς και των εξαγόμενων Ποσοστών ανά Κατηγορία / Ομάδα Δράσης (Τομέα) θα πρέπει να προστίθενται κάθε φορά και τα Έργα με τους αντίστοιχους Πόρους τους και από τα άλλα Επιχειρησιακά Προγράμματα και Πηγές Χρηματοδότησης (Γενικό Αναπτυξιακό Πρόγραμμα Νοτίου Αιγαίου).

Ανάλυση Πόρων κατά Ομάδα Δράσης

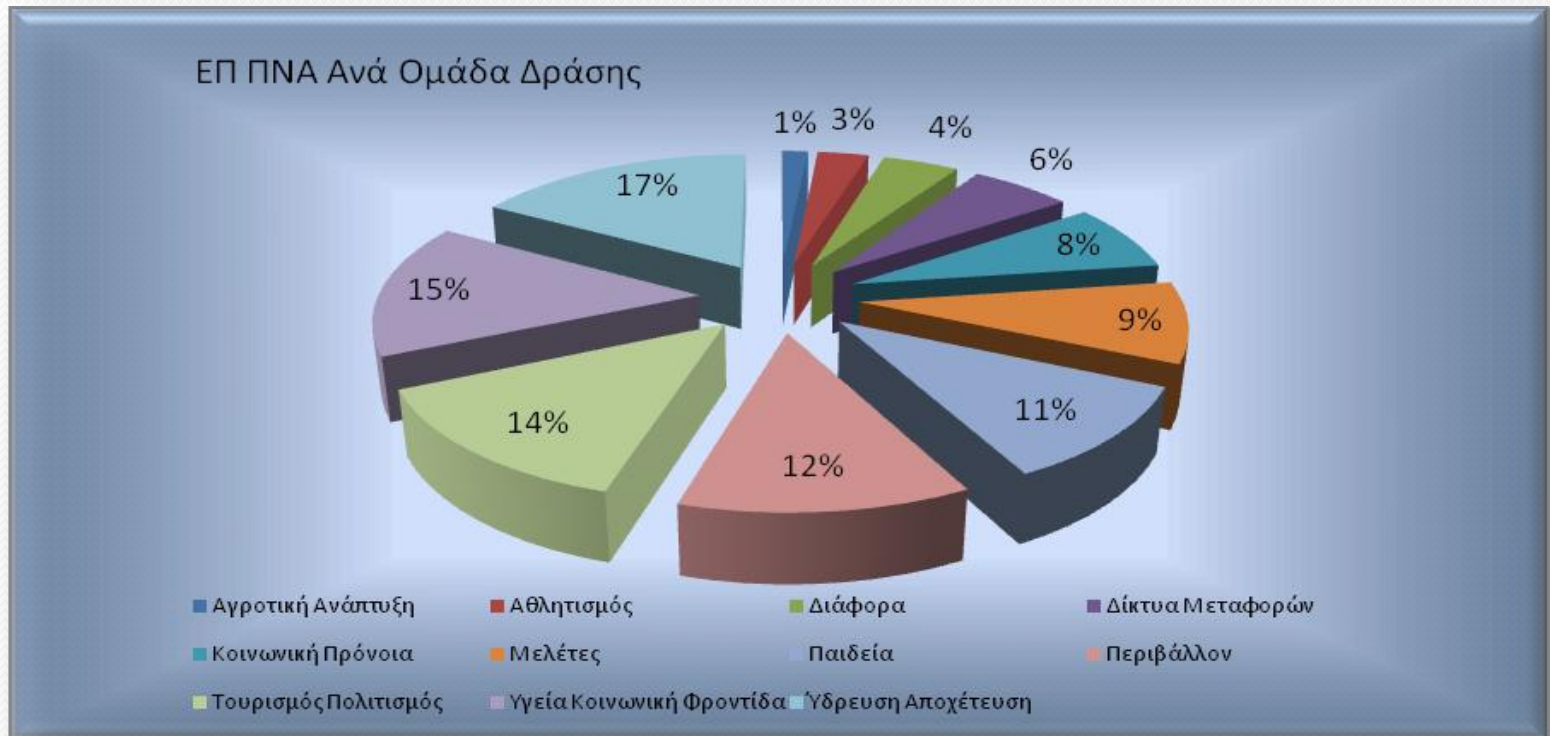

Επισήμανση:

Στον αριθμό των Έργων και των Πόρων καθώς και των εξαγόμενων Ποσοστών ανά Κατηγορία / Ομάδα Δράσης (Τομέα) θα πρέπει να προστίθενται κάθε φορά και τα Έργα με τους αντίστοιχους Πόρους τους και από τα άλλα Επιχειρησιακά Προγράμματα και Πηγές Χρηματοδότησης (Γενικό Αναπτυξιακό Πρόγραμμα Νοτίου Αιγαίου).

Ανάλυση Πόρων κατά Πηγή Χρηματοδότησης (συγκεντρωτικό)

ΕΠΑ 2013 (Προσχέδιο)



Συγκεντρωτικός Πίνακας ΕΠ ΠΝΑ ανά Πηγή Χρηματοδότησης

α/α	Πηγή Χρηματοδότησης	Αριθμός Έργων	Σύνολο Χρηματοδότησης ανά πηγή	% Ανά Πηγή Χρηματοδότησης	Χρηματοδότηση 2012	Χρηματοδότηση 2013	Χρηματοδότηση 2014	Χρηματοδότηση 2015
1	ΚΑΠ	165	35.427.551,93	9,17%	13.467.571,75	8.353.951,61	4.747.000,00	1.530.000,00
2	ΙΔΙΟΙ ΠΟΡΟΙ	72	18.504.482,56	4,79%	3.752.786,81	1.460.435,90	1.075.000,00	775.000,00
3	ΛΟΙΠΟΙ ΠΟΡΟΙ	31	13.146.270,00	3,40%	3.018.128,00	4.980.000,00	0,00	0,00
4	ΠΔΕ ΕΘΝΙΚΟΥ ΣΚΕΛΟΥΣ	58	60.649.584,42	15,71%	8.761.490,15	6.940.556,38	12.011,73	0,00
5	ΠΔΕ ΠΝΑ ΣΥΓΧΡΗΜΑΤΟΔΟΤΟΥΜΕΝΟΥ ΣΚΕΛΟΥΣ	86	100.076.458,16	25,92%	6.237.582,69	1.998.254,85	464.971,57	0,00
6	ΠΔΕ ΕΣΠΑ ΣΥΓΧΡΗΜΑΤΟΔΟΤΟΥΜΕΝΟΥ ΣΚΕΛΟΥΣ	128	158.340.407,93	41,01%	28.416.468,86	53.084.254,33	14.553.000,00	20.000,00
	Σύνολα	540	386.144.755,00	100,00%	63.654.028,26	76.817.453,07	20.851.983,30	2.325.000,00

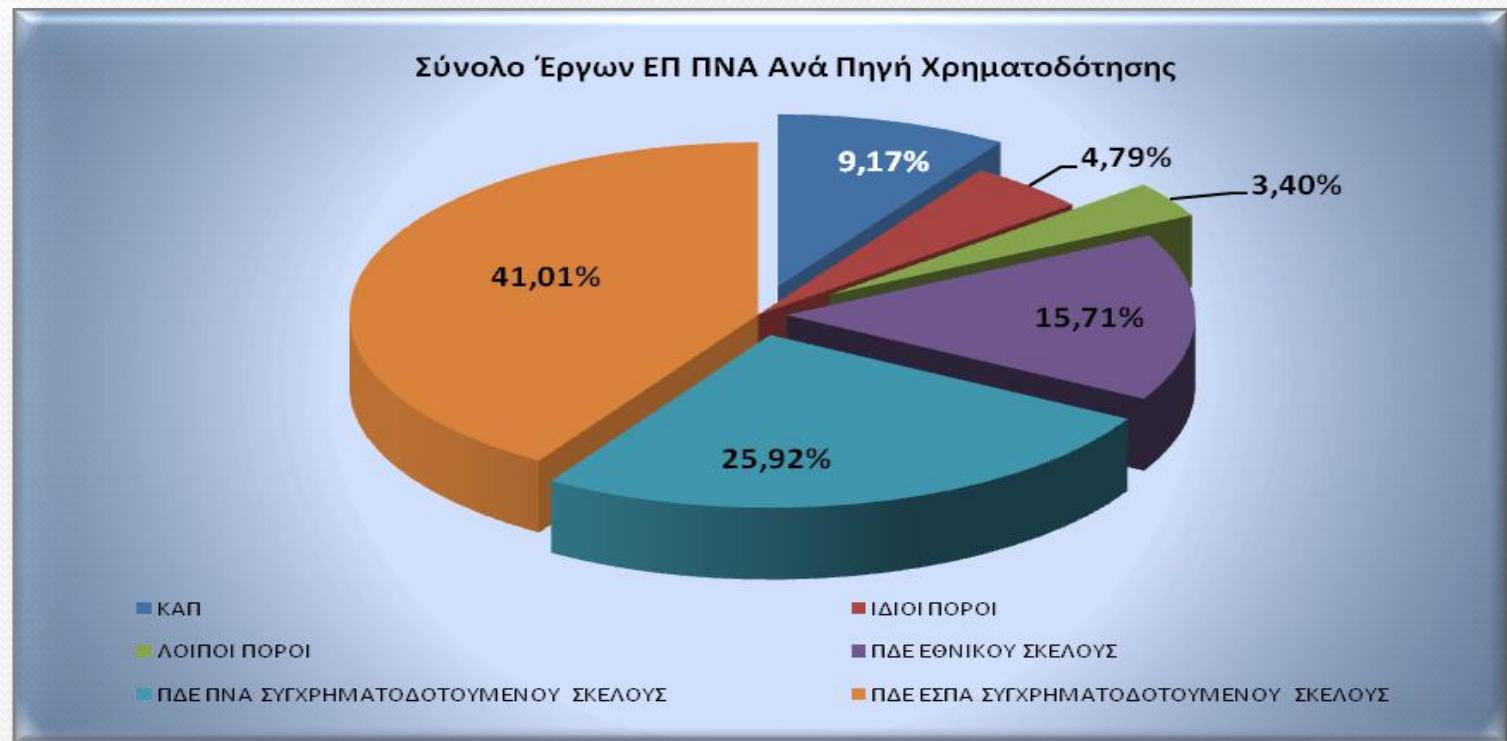

Προτεινόμενα Έργα φορέων κατά ΠΕ (μέσω ερωτηματολογίων)

ΠΙΝΑΚΑΣ ΠΡΟΤΕΙΝΟΜΕΝΩΝ ΕΡΓΩΝ ΦΟΡΕΩΝ ΜΕΣΩ ΣΥΜΠΛΗΡΩΣΗΣ ΕΡΩΤΗΜΑΤΟΛΟΓΙΩΝ ΣΕ ΕΠΙΠΕΔΟ ΝΗΣΙΟΥ					
ΠΕ ΔΩΔΕΚΑΝΗΣΟΥ			ΠΕ ΚΥΚΛΑΔΩΝ		
ΝΗΣΙ	ΑΡΙΘΜΟΣ ΕΡΓΩΝ	Π/Υ	ΝΗΣΙ	ΑΡΙΘΜΟΣ ΕΡΓΩΝ	Π/Υ
ΔΩΔΕΚΑΝΗΣΑ	17	8.419.000	ΑΜΟΡΓΟΣ	8	10.950.000
ΑΓΑΘΟΝΗΣΙ	8	3.000.000	ΑΝΑΦΗ	13	5.550.000
ΑΣΤΥΠΑΛΛΙΑ	4	2.000.000	ΑΝΔΡΟΣ	35	72.795.005
ΚΑΛΥΜΝΟΣ	32	60.600.000	ΑΝΤΙΠΑΡΟΣ	2	0
ΚΑΡΠΑΘΟΣ	36	86.925.088	ΗΡΑΚΛΕΙΑ, ΔΟΧΟΥΣΑ, ΣΧΟΙΝΟΥΣΑ, ΚΕΡΟΣ, ΠΑΝΩ ΚΑΙ ΚΑΤΩ ΚΟΥΦΟΝΗΣΙ	1	0
ΚΑΣΟΣ	13	11.297.000	ΘΗΡΑ	5	0
ΚΩΣ	44	83.451.633	ΙΟΣ	32	54.160.796
ΛΕΙΨΟΙ	7	4.700.000	ΚΕΑ	15	22.342.836
ΛΕΡΟΣ	36	89.007.737	ΚΙΜΩΛΟΣ	22	8.655.000
ΜΕΓΙΣΤΗ	4	4.230.000	ΚΥΘΝΟΣ	1	0
ΝΙΣΥΡΟΣ	17	9.140.000	ΚΥΚΛΑΔΕΣ	4	0
ΠΑΤΜΟΣ	15	23.700.000	ΜΗΛΟΣ	14	19.800.000
ΡΟΔΟΣ	113	477.770.000	ΜΥΚΟΝΟΣ	12	15.772.689
ΣΥΜΗ	8	15.800.000	ΝΑΞΟΣ	13	0
ΤΗΛΟΣ	9	4.845.000	ΠΑΡΟΣ	46	37.715.000
ΧΑΛΚΗ	12	3.330.000	ΣΕΡΙΦΟΣ	3	0
			ΣΙΚΙΝΟΣ	2	0
			ΣΙΦΝΟΣ	27	38.923.000
			ΣΥΡΟΣ	38	19.923.654
			ΤΗΝΟΣ	12	0
			ΦΟΛΕΓΑΝΔΡΟΣ	25	3.750.000
ΣΥΝΟΛΟ	375	888.215.458	ΣΥΝΟΛΟ	330	310.337.980

Οικονομικός Προγραμματισμός

1. **Οι Κεντρικοί Αυτοτελείς Πόροι (ΚΑΠ) Επενδύσεων και Οδοποιίας**, με πρόβλεψη εσόδων **38.214.726** (17.012.764 € ΚΥΚ. + 21.201.962 € ΔΩΔ) € και **αναμενόμενο ταμειακό υπόλοιπο έτους 2012 14.305.772** (2.179.000 € ΚΥΚ. + 12.126.772€ ΔΩΔ).
2. **Οι Ίδιοι Πόροι (Παράβολα, Συγκοινωνιακά)** με πρόβλεψη εσόδων έτους 2013-2015 **7.710.371 €** (4.058.090 € ΚΥΚ. + 3.652.281 € ΔΩΔ) και **αναμενόμενο αδιάθετο Ταμειακό Υπόλοιπο έτους 2012 9.470.997** (1.900.00,00 ΚΥΚ. + 7.570.997 ΔΩΔ) €.
3. **Οι Λοιποί Πόροι (όπως ΤΕΟ, ΚΕΔ, ΥΠΕΣΔΔΑ, ΥΠ. ΑΙΓΑΙΟΥ, ΥΠΕΧΩΔΕ, ΥΠ. ΥΓ.& ΠΡΟΝΟΙΑΣ)** με πρόβλεψη εσόδων για τα έτη 2013-2015 7.667.034,00 (- ΚΥΚ + 7.677.034,00)€ στον προϋπολογισμό οικονομικού έτους 2013 (σε ύψος αντίστοιχο των βεβαιωθέντων εσόδων έτους 2012).
4. **Το Πρόγραμμα Δημοσίων Επενδύσεων από αμιγώς Εθνικούς Πόρους (ΠΔΕ Εθνικού Σκέλους), με πρόβλεψη Πιστώσεων, για τα επόμενα έτη 2013 – 2015, 20.500.000,00 €, εκ των Εγκεκριμένων Συλλογικών Αποφάσεων του ΠΔΕ έτους 2012, της ΠΝΑ, που συντάχθηκαν σύμφωνα με την Εγκύκλιο του ΥΠΑΑΝ, περί «Οδηγιών για την έγκριση και χρηματοδότηση του ΠΔΕ 2012 και τον Προγραμματισμό δαπανών ΠΔΕ 2013-2015, σύμφωνα με το Μεσοπρόθεσμο Πλαίσιο Δημοσιονομικής Στρατηγικής(ΜΠΔΣ) 2011 – 2015» / ΑΠ 10578/ΔΕ 1206 / 05-03-20.**
5. **Το Πρόγραμμα Δημοσίων Επενδύσεων από Συγχρηματοδοτούμενους Πόρους (ΠΔΕ Συγχρηματοδοτούμενου Σκέλους), με καταρχάς πρόβλεψη Πιστώσεων, για τα επόμενα έτη 2013 – 2015, 71.000.000,00 € εκ των Εγκεκριμένων Συλλογικών Αποφάσεων του ΠΔΕ έτους 2012, της ΠΝΑ, που συντάχθηκαν σύμφωνα με την Εγκύκλιο του ΥΠΑΑΝ, περί «Οδηγιών για την έγκριση και χρηματοδότηση του ΠΔΕ 2012 και τον Προγραμματισμό δαπανών ΠΔΕ 2013-2015, σύμφωνα με το Μεσοπρόθεσμο Πλαίσιο Δημοσιονομικής Στρατηγικής(ΜΠΔΣ) 2011 – 2015» / ΑΠ 10578/ΔΕ 1206/05-03-2012, και σύμφωνα με νεότερα στοιχεία που ζητήθηκαν από την ΕΔΑ της ΠΝΑ, οι προβλεπόμενες Πιστώσεις μπορούν να ανέλθουν στα 95.000.000,00€, ανάλογα με τις Εντάξεις νέων ώριμων Έργων και την πορεία υλοποίησης τους.**

Επισήμανση :

Τα στοιχεία της προηγούμενης διαφάνειας αφορούν στην ΠΕ Κυκλάδων και στην ΠΕ Δωδεκανήσων.

Παρουσιάζονται ανά ΠΕ και ενοποιημένα σε επίπεδο ΠΝΑ.

Σαν έτος Ν θεωρείται το οικ. έτος 2012.

Τα στοιχεία για τα έτη 2012(N), 2013 (N+1) και 2014 (N+2), προέρχονται από τον εγκεκριμένο από το Περιφερειακό Συμβούλιο τριετή προϋπολογισμό 2012-2014 που συντάχθηκε σύμφωνα με τις οδηγίες του ΥΠΕΣ.

Οι πιστώσεις αυξάνονται ετήσια σε ποσοστό 2% με βάση το προηγούμενο οικ. έτος, ποσοστό το οποίο είναι μικρό, αλλά ανταποκρίνεται πλήρως στην παρούσα οικονομική συγκυρία των δημοσιονομικών της χώρας μας. Ομοίως για το έτος 2015 (N+3) υπολογίζεται αύξηση 2% σε σχέση με το έτος 2012(N+2).

Αναλυτικότερα:

Για την ΠΕ Κυκλάδων.

Επισημαίνεται ότι μέχρι σήμερα για το 2012 επιχορηγούμεθα από τους ΚΑΠ σε τακτική μηνιαία βάση μόνο για λειτουργικές δαπάνες, ενώ για τα έργα έχουμε επιχορηγηθεί μόνο μία φορά και συνεπώς οι πληρωμές εξυπηρετούνται από το ταμειακό υπόλοιπο του 2011.

Αναμενόμενες εισπράξεις από τους ΚΑΠ για έργα έτους 2012 5.444.591,54

Εισπραχθείσες επιχορηγήσεις μέχρι σήμερα 336.155,45.

Για την ΠΕ Δωδεκανήσου :

Για τον κωδικό Εσόδου 1250 ΚΑΠ έχει προϋπολογιστεί 8.979.000,00 € εκ των οποίων έχουμε λάβει μέχρι σήμερα στις 10/09/2012 το ποσό των 1.579.547,37 για επενδύσεις και 1.432.153,32€ για λειτουργικές δαπάνες. Δεν έχουμε ενημέρωση για τα έσοδα μέχρι το τέλος του έτους, ούτε για τα επόμενα έτη.

•ΔΕΙΚΤΕΣ ΕΙΣΡΟΩΝ:

Είναι ποσοτικά μεγέθη που εκτιμούν την πρόοδο υλοποίησης μιας Δράσης / Έργου / Ενέργειας μετρώντας τους πόρους που καταναλώνονται για την υλοποίηση, σε συγκεκριμένο χρονικό διάστημα

ΠΑΡΑΔΕΙΓΜΑΤΑ: Δαπάνες (ανά δράση και έτος, στόχο και έτος, μέτρο και έτος, άξονα και έτος).

•ΔΕΙΚΤΕΣ ΕΚΡΟΩΝ:

Είναι ποσοτικά μεγέθη που εκτιμούν την πρόοδο / βαθμό υλοποίησης μιας Δράσης μετρώντας τις εκροές που παράγονται από την υλοποίηση της Δράσης, σε συγκεκριμένο χρονικό διάστημα.

ΠΑΡΑΔΕΙΓΜΑΤΑ: Αριθμός Νέων Χιλιομέτρων Οδικού Δικτύου (km.), Αριθμός έργων διαχείρισης στερεών αποβλήτων, Αριθμός Αθλητικών Εγκαταστάσεων που αναβαθμίζονται, επεκτείνονται, συντηρούνται

•ΔΕΙΚΤΕΣ ΑΠΟΤΕΛΕΣΜΑΤΟΣ:

Είναι κατάλληλα επιλεγμένα ποσοτικά μεγέθη ή λόγοι δύο ποσοτικών μεγεθών που μετρούν (άμεσα ή έμμεσα) τα χαρακτηριστικά της υφιστάμενης κατάστασης της περιοχής και του εσωτερικού περιβάλλοντος της Περιφέρειας και παρακολουθούν τις αλλαγές τους κατά τη διάρκεια υλοποίησης των δράσεων.

ΠΑΡΑΔΕΙΓΜΑΤΑ: Ποσοστό οδικού δικτύου που αναβαθμίζεται επί του συνολικού υφιστάμενου, Αριθμός Αθλητικών Εγκαταστάσεων / Σύνολο του Πληθυσμού

ΔΕΙΚΤΕΣ ΠΑΡΑΚΟΛΟΥΘΗΣΗΣ ΚΑΙ ΑΞΙΟΛΟΓΗΣΗΣ ΤΟΥ ΕΠ ΠΝΑ

	Δράση	ΔΕΙΚΤΗΣ	ΚΑΤΗΓΟΡΙΑ ΔΕΙΚΤΗ	ΤΙΜΗ ΣΤΟΧΟΣ / ΕΚΤΙΜΩΜΕΝΗ ΤΙΜΗ
Άξονας Προτεραιότητας 1 : Περιβάλλον και Ποιότητα Ζωής				
		Δαπάνες (ανά δράση και έτος)	Εισορών	
Μέτρο 1.1 : Περιβάλλον	Δράση 1.1.1 : Προστασία, διαχείριση, ανάδειξη και αξιοποίηση περιβαλλοντικών πόρων	Αρ. έργων προστασίας και βελτίωσης περιβάλλοντος	Εκροών	
		Αρ. αντιπλημμυρικών έργων	Εκροών	
		Αρ. μελετών που εκπονούνται	Εκροών	
Μέτρο 1.2 : Χωρικός Σχεδιασμός	Δράση 1.2.1 : Αστική Ανάπτυξη	Αρ. έργων αναπλάσεων	Εκροών	
		Αρ. μελετών για την ανάδειξη του δομημένου περιβάλλοντος	Εκροών	
		Εμβαδό περιοχής που διαμορφώνεται	Εκροών	
	Δράση 1.2.2 : Ολοκληρωμένες Παρεμβάσεις Τοπικής Ανάπτυξης σε αγροτικές και αλιευτικές περιοχές	Αρ. εξοπλισμού - προμήθεια	Εκροών	
		Αρ. Δημοτικών Σφαγείων που δημιουργούνται	Εκροών	
		Μελέτες για την καταγραφή και τη διάσωση της βιομηχανικής κληρονομιάς	Εκροών	
Μέτρο 1.3 : Τεχνικά Έργα	Δράση 1.3.1 : Κατασκευή και αναβάθμιση οδικών αξόνων & τμημάτων του Περιφερειακού & Επαρ. Οδικού Δικτύου	Αρ. έργων αναπλάσεων	Εκροών	
		Εμβαδό οδικού δικτύου που ασφαλιώνεται	Εκροών	
		Ποσοστό οδικού δικτύου που αναβαθμίζεται επί του συνολικού υφιστάμενου	Αποτελέσματος	
		Αρ. μελετών που εκπονούνται	Εκροών	
		Χιλιόμετρα σήμανσης οδικού δικτύου	Εκροών	
		Μήκος οδικού δικτύου που βελτιώνεται - αποκαθίσταται - συντηρείται	Εκροών	
	Δράση 1.3.2 : Αναβάθμιση λιμενικών υποδομών	Αρ. μελετών που εκπονούνται	Εκροών	
		Αρ. λιμανιών που βελτιώνονται	Εκροών	
		Αρ. νέων λιμανιών	Εκροών	
	Δράση 1.3.3 : Ανάπτυξη δικτύου αεροπορικών μεταφορών	Μήκος επεμβάσεων σε λιμενικά έργα	Εκροών	
		Αρ. μελετών που εκπονούνται	Εκροών	
	Δράση 1.3.4 : Διαχείριση υγρών και στερεών αποβλήτων	Αρ. μελετών που εκπονούνται	Εκροών	
		Μήκος αποχετευτικού δικτύου που κατασκευάζεται	Εκροών	
		Μήκος αποχετευτικού δικτύου που συντηρείται - βελτιώνεται	Εκροών	
		Αρ. εγκαταστάσεων βιολογικού καθαρισμού	Εκροών	
		Αρ. Εγκαταστάσεων Επεξεργασίας Λυμάτων (ΕΕΛ) που κατασκευάζονται	Εκροών	
		Αρ. ΧΑΔΑ που αποκαθίστανται	Εκροών	
		Αρ. ΧΥΤΑ που κατασκευάζονται και επεκτείνονται	Εκροών	
Εξυπηρετούμενοι από αναβαθμισμένα δίκτυα αποχέτευσης		Εκροών		
Δράση 1.3.5 : Διαχείριση υδάτινων πόρων	Εξυπηρετούμενος πληθυσμός από αναβαθμισμένα δίκτυα / σύνολο του πληθυσμού της Περιφέρειας	Αποτελέσματος		
	Μήκος κατασκευής εσωτερικών δικτύων ύδρευσης	Εκροών		
	Μελέτες που εκπονούνται	Εκροών		
Δράση 1.3.6 : Ενέργεια -Ανανεώσιμες πηγές Ενέργειας	Αρ. μονάδων αφαλάτωσης	Εκροών		
	Αρ. εγκαταστάσεων φωτοβολταϊκών συστημάτων	Εκροών		

ΔΕΙΚΤΕΣ ΠΑΡΑΚΟΛΟΥΘΗΣΗΣ ΚΑΙ ΑΞΙΟΛΟΓΗΣΗΣ ΤΟΥ ΕΠ ΠΝΑ

ΜΕΤΡΟ	Δράση	ΔΕΙΚΤΗΣ	ΚΑΤΗΓΟΡΙΑ ΔΕΙΚΤΗ	ΤΙΜΗ ΣΤΟΧΟΣ / ΕΚΤΙΜΩΜΕΝΗ ΤΙΜΗ
Άξονας Προτεραιότητας 2 : Κοινωνική Μέριμνα, Υγεία, Δια Βίου Μάθηση, Πολιτισμός, Αθλητισμός				
		Δαπάνες (ανά δράση και έτος)	Εισροών	
Μέτρο 2.1 Δημόσια Υγεία και Κοινωνική Μέριμνα	Δράση 2.1.1 : Ενίσχυση υγείας και υποδομών πρόνοιας	Αρ. Ιατρείων - Πολυιατρείων - Π.Π.Ι. - Αγροτικών Ιατρείων που αναβαθμίζονται	Εκροών	
		Αρ. Ιατρείων - Πολυιατρείων - Π.Π.Ι. - Αγροτικών Ιατρείων που δημιουργούνται	Εκροών	
		Αρ. υποδομών κοινωνικής φροντίδας	Εκροών	
		Αρ. προγραμμάτων ενημέρωσης πληθυσμού σε θέματα υγείας	Εκροών	
		Αρ. Δράσεων ψυχοκοινωνικής υποστήριξης	Εκροών	
		Αρ. εντάξεων / αριθμό αιτήσεων (κατ' έτος)	Αποτελέσματος	
	Δράση 2.1.2. : E-Health			
Μέτρο 2.2 Εκπαίδευση και Δια Βίου Μάθηση	Δράση 2.2.1 : Ανάπτυξη Ανθρώπινου Δυναμικού			
	Δράση 2.2.2 : Ενίσχυση υποδομών εκπαίδευσης	Αρ. μελετών που εκπονούνται	Εκροών	
		Αρ. σχολικών αιθουσών που βελτιώνονται	Εκροών	
		Αρ. νέων σχολικών κτηρίων	Εκροών	
		Αρ. νέων σχολικών αιθουσών	Εκροών	
		Αρ. εξοπλισμού - προμήθεια	Εκροών	
		Αρ. νέων Η/Υ	Εκροών	
Δράση 2.2.3. : Τεχνολογικά και Επιστημονικά Πάρκα				
Δράση 2.2.4 : Προαγωγή της Γνώσης με εγχώρ. δυναμ. στις μεταπτυχ. σπουδές, στην Έρευνα & την Καινοτομία				
Μέτρο 2.3 Πολιτισμός - Αθλητισμός	Δράση 2.3.1 : Εφαρμογές Καινοτομίας στον Τομέα του Πολιτισμού	Αρ. Πολιτιστικών Δράσεων - Ενεργειών	Εκροών	
		Αρ. υποδομών πολιτισμού που δημιουργούνται	Εκροών	
	Δράση 2.3.2 : Ενίσχυση Υποδομών Αθλητισμού	Αρ. υποδομών αθλητισμού που κατασκευάζονται	Εκροών	
		Αρ. υποδομών αθλητισμού που βελτιώνονται	Εκροών	
		Αρ. έργων - δράσεων αθλητικής ανάπτυξης	Εκροών	

ΔΕΙΚΤΕΣ ΠΑΡΑΚΟΛΟΥΘΗΣΗΣ ΚΑΙ ΑΞΙΟΛΟΓΗΣΗΣ ΤΟΥ ΕΠ ΠΝΑ

ΜΕΤΡΟ	Δράση	ΔΕΙΚΤΗΣ	ΚΑΤΗΓΟΡΙΑ ΔΕΙΚΤΗ	ΤΙΜΗ ΣΤΟΧΟΣ / ΕΚΤΙΜΩΜΕΝΗ ΤΙΜΗ	
Άξονας Προτεραιότητας 3 : Οικονομία και Απασχόληση					
		Δαπάνες (ανά δράση και έτος)	Εισροών		
Μέτρο 3.1 : Δημιουργία Οργανωμένων Περιοχών Υποδομής Μεταποιητικών Δραστηριοτήτων - Logistics - Θέσπιση Ειδικών Κινήτρων για την Ανάπτυξη των νησιών και για την άμβλυση των Ανισοτήτων	Δράση 3.1.1	Πλήθος προγραμμάτων οικονομικής ανάπτυξης	Εκροών		
Μέτρο 3.2 : Ενίσχυση επενδυτικών σχεδίων - Clustering	Δράση 3.2.1. : Ενίσχυση επενδυτικών σχεδίων - Clustering	Αρ. καινοτόμων ενεργειών για το εμπόριο και την επιχείρηση στη Μεσόγειο Αρ. ολοκληρωμένων δράσεων ενίσχυσης της τοπικής επιχειρηματικότητας Αρ. ενεργειών προώθησης στην απασχόληση	Εκροών Εκροών Εκροών		
Μέτρο 3.3 : Αγροτική Ανάπτυξη - Αλιεία	Δράση 3.3.1. : Στήριξη Αγροτικής και Κτηνοτροφικής Παραγωγής	Αρ. μελετών που εκπονούνται	Εκροών		
		Αρ. δράσεων για προώθηση εναλλακτικών καλλιεργειών και κτηνοτροφίας	Εκροών		
		Αρ. δράσεων ενίσχυσης επενδύσεων στον τομέα της μεταποίησης αγροτικών προϊόντων	Εκροών		
		Αρ. δράσεων για την κατασκευή μικρών μονάδων μεταποίησης αγροτικών προϊόντων χωρικού τύπου	Εκροών		
		Αρ. δράσεων για τη διατήρηση και ενίσχυση παραδοσιακών καλλιεργειών και μελισσοκομίας	Εκροών		
		Αρ. Δημοτικών Σφαγείων που δημιουργούνται	Εκροών		
		Πασσαδό αύξησης χωρητικότητας και ιπποδύναμης αλιευτικού στόλου	Αποτέλεσματος		
		Αρ. δράσεων για την προβολή τοπικών Γεωργικών & Κτηνοτροφικών, Αλιευτικών προϊόντων	Εκροών		
		Αριθμός νέων επιχειρήσεων	Εκροών		
			Δράση 3.3.2. : Ολοκληρωμένο Πρόγραμμα Ανάπτυξης Αλιείας – Ειδικές Καλλιέργειες		
	Δράση 3.3.3. : Αλιευτικά Καταφύγια	Αρ. μελετών που εκπονούνται Αρ. Αλιευτικών καταφυγίων που δημιουργούνται Αρ. Αλιευτικών καταφυγίων που εκσυγχρονίζονται - επεκτείνονται	Εκροών Εκροών Εκροών		
	Δράση 3.3.4. : Κατασκευή Τεχνητών Υφάλων	Αρ. μελετών που εκπονούνται	Εκροών		
Μέτρο 3.4 : Αξιοποίηση τουριστικών - πολιτιστικών πόρων και υποδομών	Δράση 3.4.1. : Δημιουργία και βελτίωση υποδομών τουριστικού – πολιτιστικού ενδιαφέροντος	Αρ. μελετών που εκπονούνται	Εκροών		
		Αρ. αγκυροβολίων τουριστικών σκαφών που δημιουργούνται	Εκροών		
		Αρ. δημιουργίας και αποκαταστάσεων μουσείων και θεάτρων	Εκροών		
		Αρ. έργων για συντήρηση, αποκατάσταση και ανάδειξη πολιτιστικών χωρων-μνημείων, φυσικών πόρων και τοπίων	Εκροών		
	Δράση 3.4.3. Δημιουργία πολιτιστικών δικτύων				
	Δράση 3.4.4. : Ενίσχυση δράσεων σύγχρονης πολιτιστικής δημιουργίας	Αρ. έργων και Δράσεων Πολιτιστικής Ανάπτυξης Π.Ν.Α.	Εκροών		
	Δράση 3.4.5. : Κοινή τουριστική προβολή – marketing	Αρ. δράσεων για την προβολή του τουριστικού προϊόντος της Περιφέρειας Νοτίου Αιγαίου	Εκροών		
	Δράση 3.4.7. : Ενίσχυση εναλλακτικών μορφών τουρισμού	Μήκος περιπατητικών μονοπατιών που δημιουργούνται Μήκος περιπατητικών μονοπατιών που συντηρούνται - αναπλάθονται Έργα για τη αποκατάσταση-ανάδειξη υπαίθριας παραδοσιακής Αρχιτεκτονικής Ν. Κυκλάδων Αρ. Θαλάσσιων καταδυτικών Πάρκων που δημιουργούνται Αρ. δράσεων για τον τουρισμό	Εκροών Εκροών Εκροών Εκροών Εκροών		

ΔΕΙΚΤΕΣ ΠΑΡΑΚΟΛΟΥΘΗΣΗΣ ΚΑΙ ΑΞΙΟΛΟΓΗΣΗΣ ΤΟΥ ΕΠ ΠΝΑ

ΜΕΤΡΟ	Δράση	ΔΕΙΚΤΗΣ	ΚΑΤΗΓΟΡΙΑ ΔΕΙΚΤΗ	ΤΙΜΗ ΣΤΟΧΟΣ / ΕΚΤΙΜΩΜΕΝΗ ΤΙΜΗ
Άξονας Προτεραιότητας 4 : Βελτίωση της Διοικητικής Ικανότητας και της Οικονομικής Κατάστασης της Περιφέρειας				
		Δαπάνες (ανά δράση και έτος)	Εισροών	
Μέτρο 4.1 : Εξοπλισμός και Συστήματα Πληροφορικής	Δράση 4.1.1. : Εξοπλισμός Πληροφορικής		Εκροών	
	Δράση 4.1.2. : Συστήματα Πληροφορικής - Λογισμικό	Αρ. νέων εφαρμογών λογισμικού Η/Υ	Εκροών	
		Ποσοστό (%) ολοκλήρωσης της αυτοματοποίησης του πρωτοκόλλου Αρ. υπαλλήλων που ωφελούνται από νέες εφαρμογές	Αποτελέσματος	
Δράση 4.1.3. : Λοιπός Εξοπλισμός (Εκτός Πληροφορικής)		Εκροών		
Μέτρο 4.2 : Κατάρτιση - Στελέχωση Υπηρεσιών	Δράση 4.2.1. : Κατάρτιση	Αρ. καταρτιζομένων υπαλλήλων	Εκροών	
		Αρ. Συνεδρίων / Ημερίδων που συμμετέχει η ΠΝΑ	Εκροών	
	Δράση 4.2.2. : Στελέχωση	Αρ. καταρτιζομένων υπαλλήλων / σύνολο υπαλλήλων	Αποτελέσματος	
		Αρ. καταρτιζομένων υπαλλήλων	Εκροών	
		Κενές οργανικές θέσεις/ σύνολο προβλεπόμενων	Αποτελέσματος	
Μέτρο 4.3 : Υποστήριξη Λειτουργίας Υπηρεσιών	Δράση 4.3.		Εκροών	
	Δράση 4.3.1. : Μηχανοργάνωση	Έσοδα από χρηματοδοτήσεις / Έτος	Εκροών	
		Αρ. νέου εξοπλισμού μηχανοργάνωσης (Η/Υ, εκτυπωτές κ.α.) και προμήθεια νέων λογισμικών εφαρμογών	Εκροών	
		Αρ. αρχιτεκτονικών στοιχείων που ψηφιοποιούνται	Εκροών	
		Ποσοστό (%) ολοκλήρωσης μηχανοργάνωσης Διευθύνσεων Μεταφορών και Επικοινωνιών Περιφέρειας	Αποτελέσματος	
	Δράση 4.3.2. : Δικτύωση Νομικής Υποστήριξης			
	Δράση 4.3.3. : Δικτύωση Διάσπαρτων Υπηρεσιών			
Μέτρο 4.4 : Μελέτες & Δράσεις Αναδ. Υπηρεσ. & Σωστ. Διοικ. & Οικον. Υπηρεσ. της Διευθ. Χρημ./ Διάσπαρτο Νησ. Χώρο/ προκαταβ.		Αρ. Ελέγχων Υπηρεσιών Περιφέρειας Νοτίου Αιγαίου	Εκροών	
		Λειτουργικά κόστη / Σύνολο Δαπανών	Αποτελέσματος	
		Αρ. μελετών που εκπονούνται	Εκροών	
Μέτρο 4.5 : Νέες Κτιριακές Εγκαταστάσεις - Συντήρηση Χώρων		Σύνολο δαπανών για επισκευή και συντήρηση κτηρίων που στεγάζονται οι Υπηρεσίες της ΠΝΑ	Εκροών	
		Δαπάνες για επισκευές/συντηρήσεις κτηρίων / συνολικές δαπάνες	Αποτελέσματος	
		Συνολικό εμβαδόν αγαρασμένων κτηρίων από την ΠΝΑ	Εκροών	
		Συνολικό εμβαδόν συντηρημένων κτηρίων από την ΠΝΑ	Εκροών	

ΩΣ ΔΙΑΠ ΘΑ ΘΕΛΑΜΕ ΝΑ ΕΥΧΑΡΙΣΤΗΣΟΥΜΕ :

ΟΛΟΥΣ ΟΣΟΥΣ ΕΝΕΠΛΑΚΗΣΑΝ ΣΤΟΝ ΣΥΝΤΟΝΙΣΜΟ ΚΑΙ ΣΤΗΝ ΚΑΤΑΡΤΙΣΗ ΤΟΥ ΕΠ ΠΝΑ

- **ΤΟΥΣ ΑΙΡΕΤΟΥΣ ΠΕΡΙΦΕΡΕΙΑΚΟΥΣ ΣΥΜΒΟΥΛΟΥΣ &**
- **ΤΑ ΜΕΛΗ ΤΩΝ ΑΙΡΕΤΩΝ ΟΡΓΑΝΩΝ**
- **ΕΚΤΕΛΕΣΤΙΚΗΣ & ΟΙΚΟΝΟΜΙΚΗΣ ΕΠΙΤΡΟΠΗΣ**
- **ΤΑ ΔΙΟΙΚΗΤΙΚΑ ΣΥΜΒΟΥΛΙΑ ΚΑΙ ΤΑ ΣΤΕΛΕΧΗ ΤΩΝ ΝΟΜΙΚΩΝ ΠΡΟΣΩΠΩΝ ΠΝΑ**
- **ΤΑ ΣΤΕΛΕΧΗ ΤΩΝ ΥΠΗΡΕΣΙΩΝ ΤΗΣ ΠΝΑ**
(ΓΕΝΙΚΟΥΣ ΔΙΕΥΘΥΝΤΕΣ / ΔΙΕΥΘΥΝΤΕΣ / ΠΡ/ΝΟΥΣ ΤΜΗΜΑΤΩΝ ΚΑΙ ΣΤΕΛΕΧΗ ΥΠΗΡΕΣΙΩΝ)

ΠΡΟΣΩΠΙΚΑ ΘΑ ΗΘΕΛΑ ΝΑ ΕΥΧΑΡΙΣΤΗΣΩ ΙΔΙΑΙΤΕΡΑ

- **ΤΑ ΣΤΕΛΕΧΗ ΤΗΣ ΔΙΑΠ ΓΙΑ : ΤΟΝ ΖΗΛΟ, ΤΗΝ ΕΡΓΑΤΙΚΟΤΗΤΑ, ΤΗΝ ΟΜΑΔΙΚΟΤΗΤΑ ΠΟΥ ΕΠΕΔΕΙΞΑΝ, ΤΟ ΑΠΟΤΕΛΕΣΜΑ ΠΟΥ ΣΑΣ ΠΑΡΟΥΣΙΑΣΑΜΕ**
- **ΟΛΟΥΣ ΕΣΑΣ ΠΟΥ ΜΑΣ ΠΑΡΑΚΟΛΟΥΘΗΣΑΤΕ**

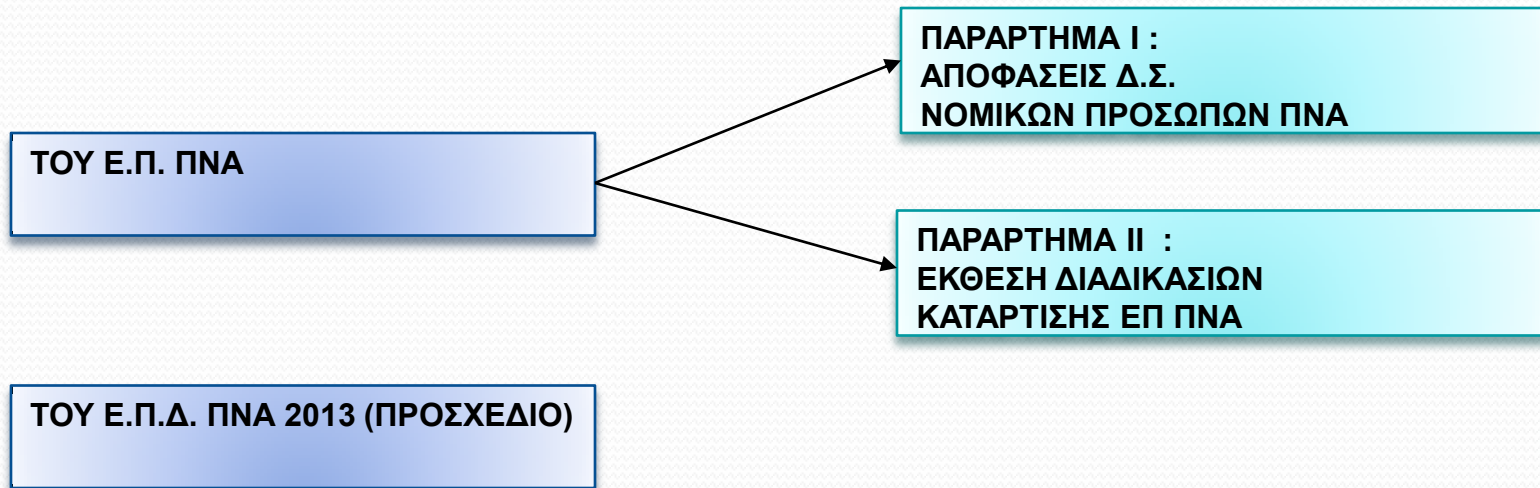

ΕΠΟΜΕΝΑ ΒΗΜΑΤΑ ΜΕ ΧΡΟΝΙΚΗ ΑΛΛΗΛΟΥΧΙΑ / ΤΕΛΙΚΕΣ ΕΝΕΡΓΕΙΕΣ:

- ΕΛΕΓΧΟΣ ΝΟΜΙΜΟΤΗΤΑΣ ΩΣ ΠΡΟΣ ΤΗΝ ΤΗΡΗΣΗ ΤΩΝ ΔΙΑΔΙΚΑΣΙΩΝ ΚΑΤΑΡΤΙΣΗΣ ΤΟΥ ΕΠ ΠΝΑ ΑΠΟ ΤΗΝ ΑΥΤΟΤΕΛΗ ΥΠΗΡΕΣΙΑ ΕΠΟΠΤΕΙΑΣ ΟΤΑ ΤΗΣ ΑΠΟΚΕΝΤΡΩΜΕΝΗΣ ΔΙΟΙΚΗΣΗΣ ΑΙΓΑΙΟΥ
- ΚΑΤΑΧΩΡΙΣΗ ΣΤΗΝ ΙΣΤΟΣΕΛΙΔΑ ΤΗΣ ΠΝΑ ΚΑΙ ΔΗΜΟΣΙΟΠΟΙΗΣΗ ΤΟΥ Ε.Π ΠΝΑ